



# تقديرات سكان العراق (2021)

مديرية احصاءات السكان والقوى العاملة تموز 2021



## المحتويات

رقم الصفحة	التفاصيل	ت
1		1
2		2
3-5		3
<b>(6-15)</b>	<b>جداول العراق.....</b>	
6	جدول رقم (1) تقديرات سكان العراق للفترة (2021-2030)	4
8	جدول رقم (2) تقديرات سكان العراق حسب المحافظات والبيئة والجنس لسنة 2021	5
11	جدول رقم (3) تقديرات سكان العراق حسب الفئات العمرية الخمسية والبيئة والجنس لسنة 2021	6
14-15	جداول رقم (4) تقديرات سكان العراق حسب الفئات العمرية الأحادية والبيئة والجنس لسنة 2021	7
<b>(16-33)</b>	<b>جداول الفئات العمرية الخمسية للمحافظات.....</b>	
16	جدول رقم (5) تقديرات سكان محافظة دهوك حسب فئات العمر الخمسية والبيئة والجنس لسنة 2021	8
17	جدول رقم (6) تقديرات سكان محافظة نينوى حسب فئات العمر الخمسية والبيئة والجنس لسنة 2021	9
18	جدول رقم (7) تقديرات سكان محافظة السليمانية حسب فئات العمر الخمسية والبيئة والجنس لسنة 2021	10
19	جدول رقم (8) تقديرات سكان محافظة كركوك حسب فئات العمر الخمسية والبيئة والجنس لسنة 2021	11
20	جدول رقم (9) تقديرات سكان محافظة اربيل حسب فئات العمر الخمسية والبيئة والجنس لسنة 2021	12
21	جدول رقم (10) تقديرات سكان محافظة ديالى حسب فئات العمر الخمسية والبيئة والجنس لسنة 2021	13
22	جدول رقم (11) تقديرات سكان محافظة الأنبار حسب فئات العمر الخمسية والبيئة والجنس لسنة 2021	14
23	جداول رقم (12) تقديرات سكان محافظة بغداد حسب فئات العمر الخمسية والبيئة والجنس لسنة 2021	15
24	جدول رقم (13) تقديرات سكان محافظة بابل حسب فئات العمر الخمسية والبيئة والجنس لسنة 2021	16
25	جدول رقم (14) تقديرات سكان محافظة كربلاء حسب فئات العمر الخمسية والبيئة والجنس لسنة 2021	17
26	جدول رقم (15) تقديرات سكان محافظة واسط حسب فئات العمر الخمسية والبيئة والجنس لسنة 2021	18
27	جدول رقم (16) تقديرات سكان محافظة صلاح الدين حسب فئات العمر الخمسية والبيئة والجنس لسنة 2021	19
28	جدول رقم (17) تقديرات سكان محافظة النجف حسب فئات العمر الخمسية والبيئة والجنس لسنة 2021	20
29	جدول رقم (18) تقديرات سكان محافظة القادسية حسب فئات العمر الخمسية والبيئة والجنس لسنة 2021	21
30	جدول رقم (19) تقديرات سكان محافظة المثنى حسب فئات العمر الخمسية والبيئة والجنس لسنة 2021	22
31	جدول رقم (20) تقديرات سكان محافظة ذي قار حسب فئات العمر الخمسية والبيئة والجنس لسنة 2021	23
32	جدول رقم (21) تقديرات سكان محافظة ميسان حسب فئات العمر الخمسية والبيئة والجنس لسنة 2021	24
33	جدول رقم (22) تقديرات سكان محافظة البصرة حسب فئات العمر الخمسية والبيئة والجنس لسنة 2021	25
<b>(34-69)</b>	<b>جداول الفئات العمرية الاحادية للمحافظات.....</b>	
34-35	جدول رقم (23) تقديرات سكان محافظة دهوك حسب الفئات العمرية الأحادية والبيئة والجنس لسنة 2021	26
36-37	جدول رقم (24) تقديرات سكان محافظة نينوى حسب الفئات العمرية الأحادية والبيئة والجنس لسنة 2021	27
38-39	جدول رقم (25) تقديرات سكان محافظة السليمانية حسب الفئات العمرية الأحادية والبيئة والجنس لسنة 2021	28
40-41	جدول رقم (26) تقديرات سكان محافظة كركوك حسب الفئات العمرية الأحادية والبيئة والجنس لسنة 2021	29
42-43	جدول رقم (27) تقديرات سكان محافظة اربيل حسب الفئات العمرية الأحادية والبيئة والجنس لسنة 2021	30
44- 45	جدول رقم (28) تقديرات سكان محافظة ديالى حسب الفئات العمرية الأحادية والبيئة والجنس لسنة 2021	31
46- 47	جدول رقم (29) تقديرات سكان محافظة الأنبار حسب الفئات العمرية الأحادية والبيئة والجنس لسنة 2021	32
48-49	جدول رقم (30) تقديرات سكان محافظة بغداد حسب الفئات العمرية الأحادية والبيئة والجنس لسنة 2021	33
50-51	جدول رقم (31) تقديرات سكان محافظة بابل حسب الفئات العمرية الأحادية والبيئة والجنس لسنة 2021	34
52-53	جدول رقم (32) تقديرات سكان محافظة كربلاء حسب الفئات العمرية الأحادية والبيئة والجنس لسنة 2021	35
54-55	جدول رقم (33) تقديرات سكان محافظة واسط حسب الفئات العمرية الأحادية والبيئة والجنس لسنة 2021	36

## المحتويات

رقم الصفحة	التفاصيل	ت
56-57	جدول رقم (34) تقديرات سكان محافظة صلاح الدين حسب فئات العمر الأحادية والبيئة والجنس لسنة 2021	37
58-59	جدول رقم (35) تقديرات سكان محافظة النجف حسب فئات العمر الأحادية والبيئة والجنس لسنة 2021	38
60-61	جدول رقم (36) تقديرات سكان محافظة القادسية حسب فئات العمر الأحادية والبيئة والجنس لسنة 2021	39
62-63	جدول رقم (37) تقديرات سكان محافظة المثنى حسب فئات العمر الأحادية والبيئة والجنس لسنة 2021	40
64-65	جدول رقم (38) تقديرات سكان محافظة ذي قار حسب فئات العمر الأحادية والبيئة والجنس لسنة 2021	41
66-67	جدول رقم (39) تقديرات سكان محافظة ميسان حسب فئات العمر الأحادية والبيئة والجنس لسنة 2021	42
68-69	جدول رقم (40) تقديرات سكان محافظة البصرة حسب فئات العمر الأحادية والبيئة والجنس لسنة 2021	43

## قائمة الأشكال والخرائط

رقم الصفحة	التفاصيل	ت
3	شكل رقم (1) التوزيع النسبي لسكان العراق حسب الجنس لسنة 2021	1
3	شكل رقم (2) التوزيع النسبي لسكان العراق حسب البيئة لسنة 2021	2
4	شكل رقم (3) توزيع سكان العراق حسب المحافظة 2021	3
5	شكل رقم (4) توزيع سكان العراق حسب المحافظات والبيئة لسنة 2021	4
10	خارطة رقم (1) تقديرات سكان العراق ونسبة الحضر والريف لسنة 2021	5
6	شكل رقم (5) التركيب العمري لسكان العراق لسنة 2021	6
6	شكل رقم (6) التوزيع النسبي للسكان الشباب في العراق لسنة 2021	7
8	شكل رقم (7) تطور نمو السكان خلال الفترة (2021-2030)	8
11	شكل رقم (8) تقديرات سكان العراق حسب المحافظة لسنة 2021	9
13	شكل رقم (9) الهرم السكاني للعراق لسنة 2021	10
14	شكل رقم (10) الهرم السكاني لحضر العراق لسنة 2021	11
14	شكل رقم (11) الهرم السكاني لريف العراق 2021	12

## مقدمة

يسر الجهاز المركزي للإحصاء / مديرية إحصاءات السكان والقوى العاملة أن تقدم هذا التقرير الذي يضم إسقاطات سكان العراق حسب الفئات الخمسية والأحادية لسنة 2021 والذي تم إنجازه إستناداً لأسقاطات السكان لسنة 2009 وباستخدام البرامج الجاهزة ( Spectrum, Pase x ) وبالأعتماد على المؤشرات الآتية :-

1. التركيب العمري والنوعي لمسح خارطة الفقر ووفيات الامهات (IMMP -2013).
  2. التوزيع النسبي للمحافظات استناداً لنتائج التقييم والحصر لسنة 2009.
  3. معدل الخصوبة الكلية بالاعتماد على المسح العنقودي متعدد المؤشرات (MICS 4) .
  4. توقع الحياة عند الولادة بالاعتماد على المسح العنقودي متعدد المؤشرات (MICS 4).
  5. نسبة التحضر بالاعتماد على نتائج التقييم والحصر لسنة 2009.
- نأمل أن يكون هذا التقرير مفيداً للمخططين والباحثين والدارسين خدمة لبناء العراق وتنميته.

والله ولي التوفيق ...

# تقديرات سكان العراق 2021

## Demographic Indicators

## المؤشرات الديموغرافية

Fertility	2021	الخصوبة
Input TFR	3.78	معدل الخصوبة الكلية
GRR	1.87	معدل التكاثر الاجمالي
NRR	1.83	معدل التكاثر الصافي
Mean Age of Childbearing	28.9	متوسط العمر للانجاب (سنة)
Child-woman ratio	56.0	نسبة الأطفال إلى النساء %
Mortality		الوفيات
Male LE	72.3	توقع الحياة عند الولادة / ذكور
Female LE	76.3	توقع الحياة عند الولادة / إناث
Total LE	74.3	توقع الحياة عند الولادة / مجموع
IMR	28.7	معدل وفيات الأطفال الرضع بالالف
USMR	35	معدل وفيات الأطفال دون 5 من العمر بالالف
Vital Rates		المعدلات الحياتية
CBR per 1000	29.9	معدل المواليد الخام بالالف
CDR per 1000	5.4	معدل الوفيات الخام بالالف
RNI percent	2.53	نسبة الزيادة الطبيعية للسكان %
GR percent	2.53	نسبة معدل النمو %
Doubling time	27.8	الوقت اللازم لمضاعفة السكان ( سنة )
Annual births and deaths		الولادات والوفيات السنوية
Births	1,284,708	الولادات
Deaths	230,277	الوفيات
Total population	41,190,658	السكان الكلي
Male population	20,810,479	السكان الذكور
Female population	20,380,179	السكان الإناث
Percent 0-4	14.7	نسبة السكان (0 - 4) سنة
Percent 5-14	25.8	نسبة السكان (5 - 14) سنة
Percent 15-49	49.3	نسبة السكان (15 - 49) سنة
Percent 15-64	56.5	نسبة السكان (15 - 64) سنة
Percent 65 and over	3.1	نسبة السكان 65 سنة فأكثر
Percent females 15-49	49.3	نسبة السكان الإناث (15 - 49)
Sex ratio %	102.8	نسبة الجنس %
Dependency ratio %	77.1	نسبة الإعالة %
Median age	21	العمر الوسيط (سنة)
Median age of Urban population	22	العمر الوسيط لسكان الحضر (سنة)
Median age of Rural population	18	العمر الوسيط لسكان الريف (سنة)
Urban population	28,779,201	سكان الحضر (نسمة)
Rural population	12,411,457	سكان الريف (نسمة)
Percent urban %	69.9	نسبة الحضر %
Percent rural %	30.1	نسبة الريف %

# تقديرات سكان العراق 2021

## مؤشرات رئيسية :

1. بلغ عدد سكان العراق (41,190,658) نسمة حسب إسقاطات السكان لسنة 2021، كان عدد السكان الذكور (20,810,479) نسمة بنسبة (51%) من مجموع السكان، في حين بلغ عدد سكان الإناث (20,380,179) نسمة بنسبة (49%) من مجموع السكان .

### شكل رقم (1)

التوزيع النسبي لسكان العراق حسب الجنس لسنة 2021

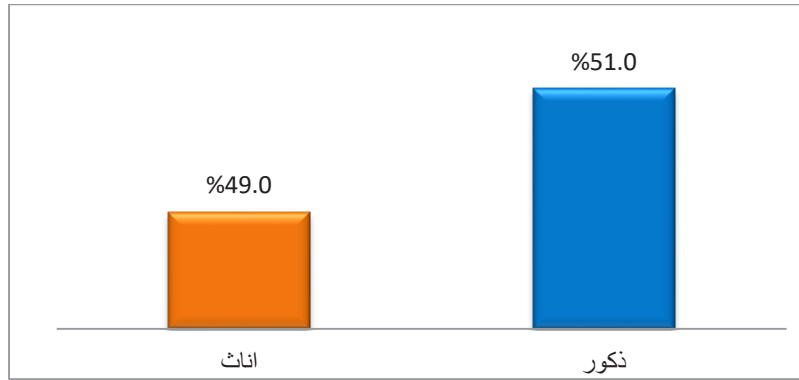

2. بلغ عدد سكان المناطق الحضرية للعراق (28,779,201) نسمة لسنة 2021 وبنسبة مقدارها (69.9%) مؤقت من مجموع سكان العراق، أما سكان المناطق الريفية فقد بلغوا (12,411,457) نسمة بنسبة (30.1%) من مجموع سكان العراق .

### شكل رقم (2)

التوزيع النسبي لسكان العراق حسب البيئة لسنة 2021

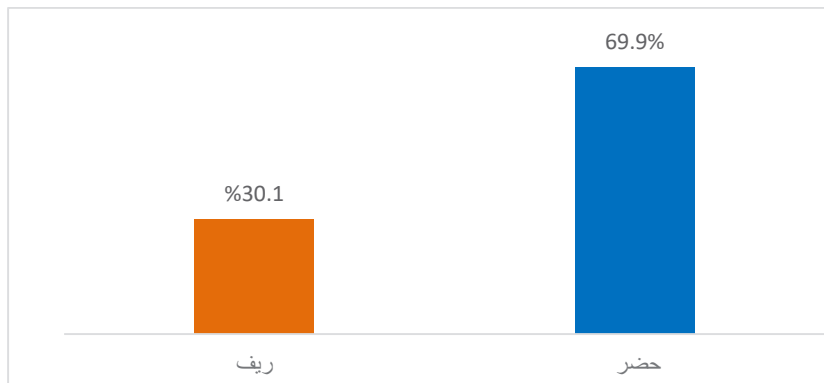

## تقديرات سكان العراق 2021

3. شكلت محافظة بغداد أعلى المحافظات في عدد السكان لسنة 2021 حيث بلغ (8,780,422) نسمة وتشكل نسبة مقدارها (21.3%) من مجموع سكان المحافظات، كان عدد الذكور منهم (4,455,310) نسمة بنسبة مقدارها (50.7%) من مجموع سكان المحافظة، بينما بلغ عدد الإناث (4,325,112) نسمة بنسبة مقدارها (49.3%) من مجموع سكان المحافظة .
4. شكلت محافظة المثنى أقل المحافظات في عدد السكان لسنة 2021 حيث بلغ (879,874) نسمة ويشكل نسبة مقدارها (2.1%) من مجموع سكان المحافظات، كان عدد الذكور منهم (442,144) نسمة بينما بلغ عدد الإناث (437,730) نسمة بنسبة مقدارها (50.3%) من الذكور (49.7%) من الإناث .

### شكل رقم (3)

#### توزيع سكان العراق حسب المحافظة لسنة 2021

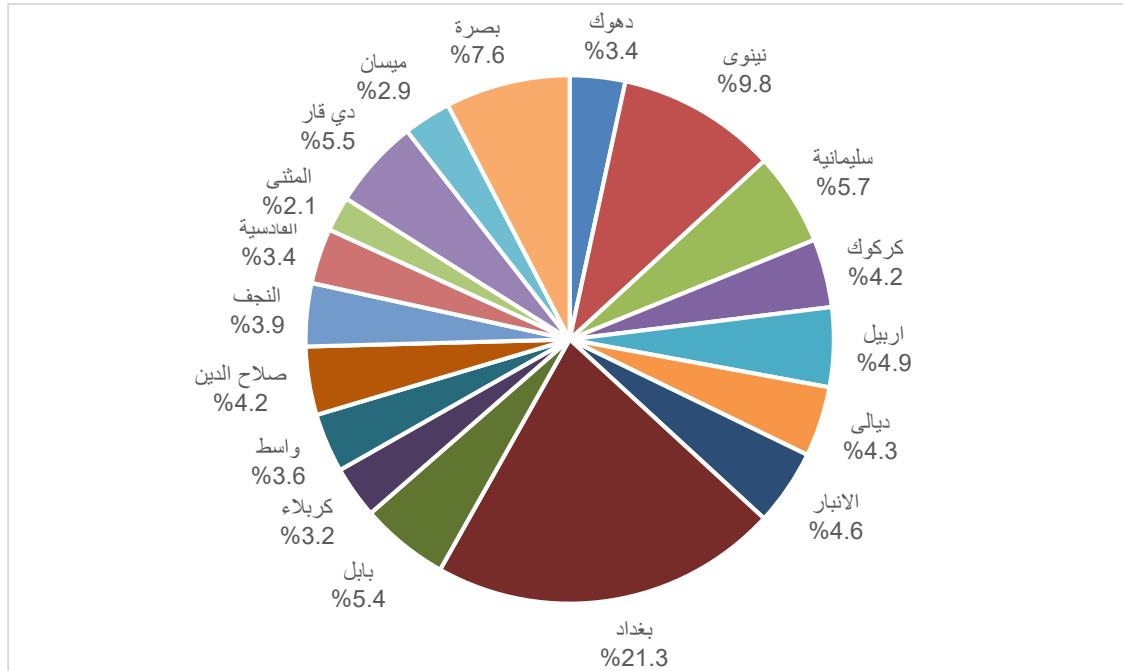

5. بلغ عدد سكان المناطق الحضرية في بغداد (7,682,136) نسمة بنسبة (87.5%) من مجموع سكان المحافظة، في حين بلغ عدد سكان المناطق الريفية (1,098,286) نسمة بنسبة مقدارها (12.5%) من مجموع سكان المحافظة .
6. بلغ عدد سكان المناطق الحضرية في المثنى (408,653) نسمة بنسبة (46.4%) من مجموع سكان المحافظة، في حين بلغ عدد سكان المناطق الريفية (471,221) نسمة بنسبة مقدارها (53.6%) من مجموع سكان المحافظة كما هو مبين في جدول رقم (2) .

# تقديرات سكان العراق 2021

## شكل رقم (4)

### توزيع سكان العراق حسب المحافظات والبيئة لسنة 2021

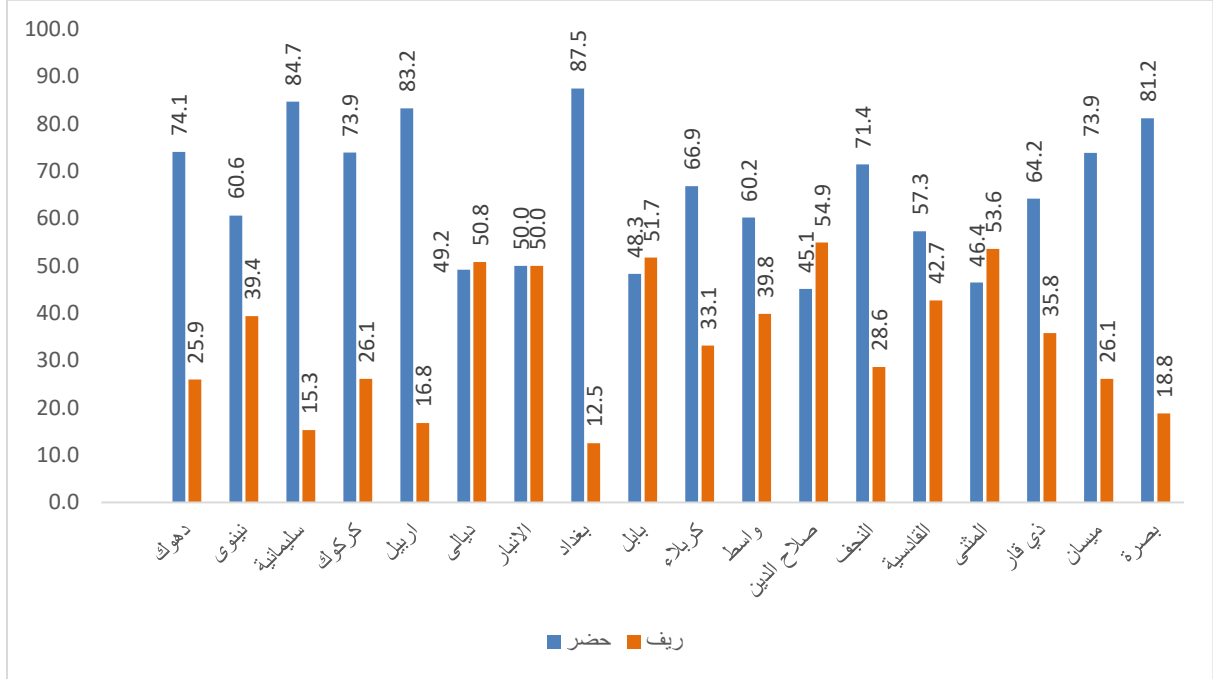

7. بلغ عدد سكان العراق الذين تقل أعمارهم عن (15) سنة (16,668,396) نسمة لسنة 2021 وقد شكلوا نسبة (40%) من مجموع سكان العراق، بلغ عدد الذكور منهم (8,585,857) نسمة بنسبة مقدارها (51.5%)، في حين بلغ عدد الإناث (8,082,539) نسمة بنسبة مقدارها (48.0%) من مجموع سكان هذه الفئة العمرية، بلغ عدد سكان المناطق الحضرية (11,074,560) بنسبة مقدارها (66.4%)، في حين بلغ عدد سكان المناطق الريفية (5,593,836) نسمة بنسبة مقدارها (33.6%) من مجموع سكان هذه الفئة العمرية .

8. أما عدد السكان في سن العمل للأعمار (15 - 64) سنة فقد بلغ (23,255,554) نسمة لسنة 2021 أي بنسبة (56.5%) من مجموع سكان العراق، بلغ عدد الذكور منهم (11,629,287) نسمة وبلغ عدد الإناث (11,626,267) نسمة بنسبة مقدارها (50.0%) لكل من الذكور والإناث من مجموع هذه الفئة العمرية، بلغ عدد سكان المناطق الحضرية لهذه الفئة (16,744,640) نسمة بنسبة مقدارها (72.0%)، في حين بلغ عدد سكان المناطق الريفية (6,510,914) نسمة بنسبة مقدارها (28.0%) من مجموع سكان هذه الفئة العمرية .

## تقديرات سكان العراق 2021

9. أما عدد السكان الذين أعمارهم (65) سنة فأكثر فقد بلغ (1,266,708) نسمة لسنة 2021 وقد شكلوا نسبة (3.1%) من مجموع السكان، بلغ عدد الذكور منهم (595,335) نسمة بنسبة مقدارها (47.0%)، في حين بلغ عدد الإناث (671,373) نسمة بنسبة مقدارها (53.0%) من مجموع سكان هذه الفئة العمرية، بلغ عدد سكان المناطق الحضرية (960,001) بنسبة مقدارها (75.8%) من مجموع سكان هذه الفئة العمرية، في حين بلغ عدد سكان المناطق الريفية (306,707) نسمة بنسبة مقدارها (24.2%) من مجموع سكان هذه الفئة العمرية

شكل رقم (5)

التركيب العمري لسكان العراق لسنة 2021

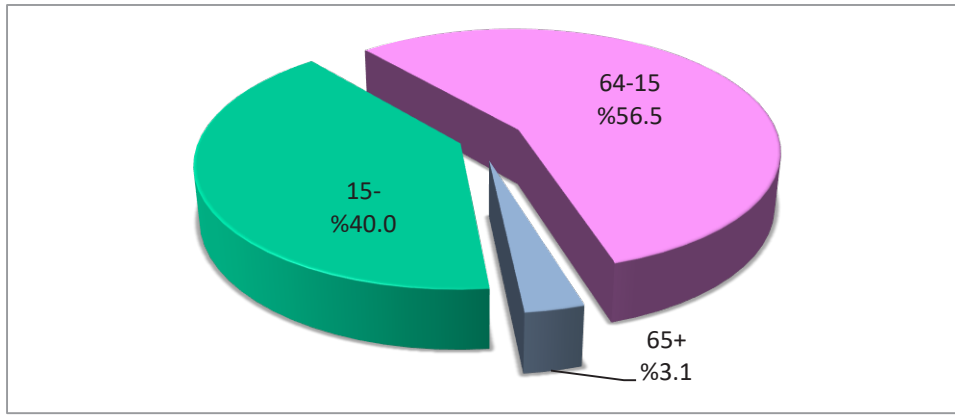

10. بلغ عدد السكان الشباب للأعمار (15-24) سنة (8229410) نسمة لسنة 2021 وقد شكلوا نسبة (20.0%) من مجموع السكان الكلي، وشكلت الفئة العمرية (15-19) سنة نسبة (10.7%) من مجموع السكان الكلي، في حين شكلت الفئة العمرية (20-24) سنة نسبة (9.3%) من مجموع السكان الكلي كما هو مبين في جدول رقم (3)

الشكل رقم (6)

التوزيع النسبي لسكان الشباب في العراق لسنة 2021

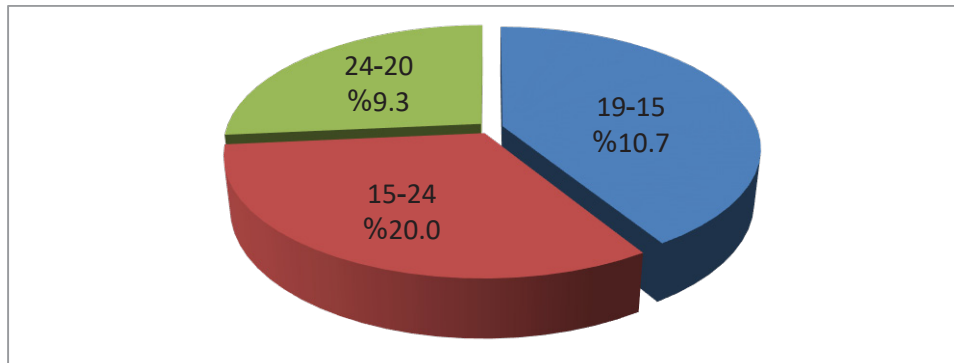

Table (1)

جدول (1)

تقديرات سكان العراق لسنة (2021 - 2030)

Population Estimation of Iraq (2021-2030)

مجموع السكان Total Population	السنة year
41,190,658	2021
42,248,900	2022
43,324,000	2023
44,414,800	2024
45,520,500	2025
46,639,900	2026
47,771,600	2027
48,914,100	2028
50,061,500	2029
51,211,700	2030

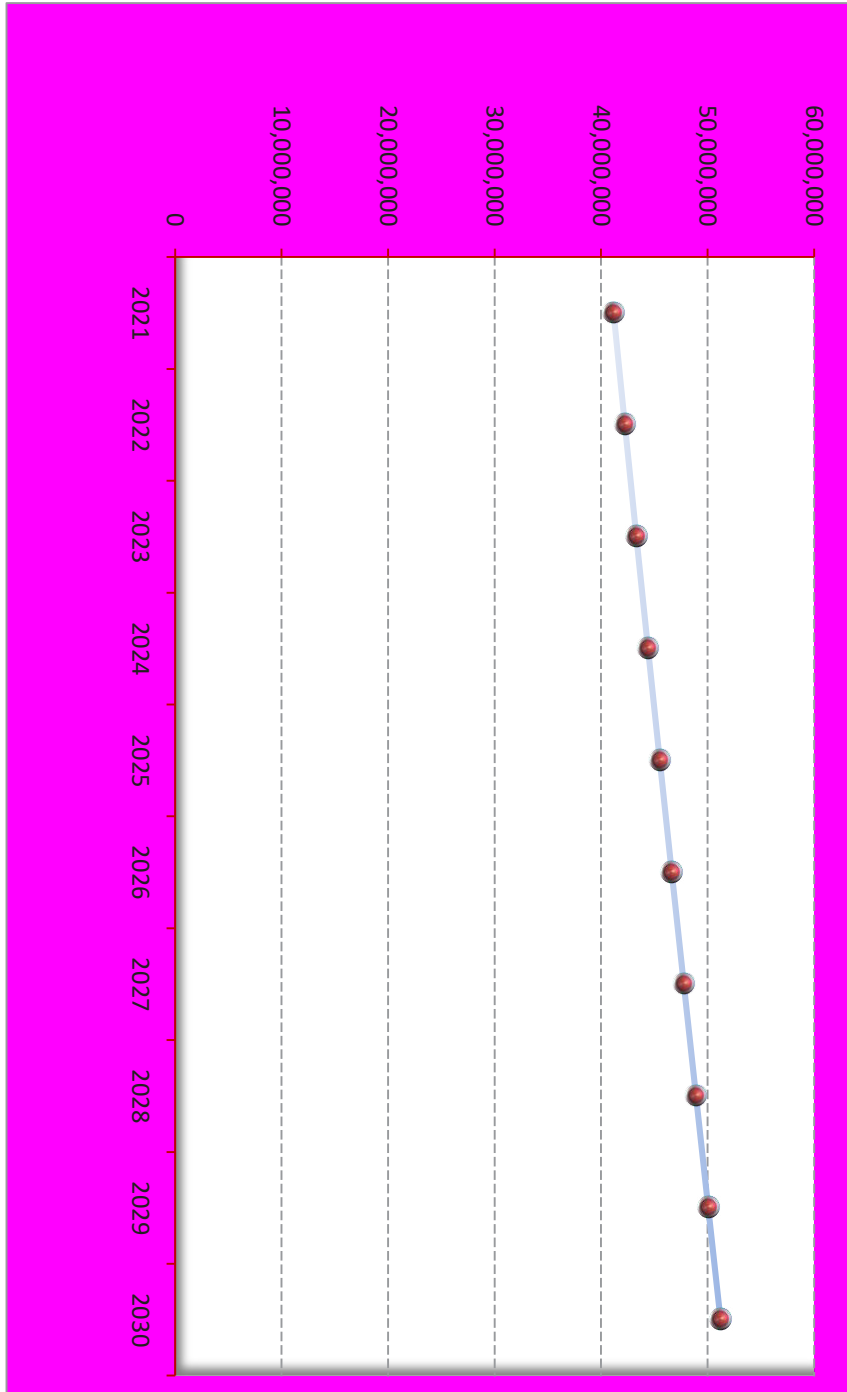

شكل رقم (7)  
تطور نمو السكان خلال الفترة (2030-2021)

# تقديرات سكان العراق 2021

Table (2)

تقديرات سكان العراق حسب المحافظات والجنس لسنة 2021

POPULATION ESTIMATION OF IRAQ BY GOVERNORATES, SEX & REGION FOR YEAR 2021

Governorates	المجموع الكلي		المجموع الكلي		المجموع		ريف		المجموع		حضر		المحافظات
	Total	اناث	ذكور	Total	اناث	ذكور	اناث	ذكور	Total	اناث	ذكور	اناث	
Duhok	1,396,480	696,720	699,760	362,365	180,262	182,103	1,034,115	516,458	517,657	دھوك			
Ninevah	4,030,006	1,971,356	2,058,650	1,586,145	778,822	807,323	2,443,861	1,192,534	1,251,327	نينوى			
Sulaimaniya	2,336,191	1,167,520	1,168,671	356,715	176,455	180,260	1,979,476	991,065	988,411	السليمانية			
Kirkuk	1,726,409	857,346	869,063	450,295	222,350	227,945	1,276,114	634,996	641,118	كركوك			
Erbil	2,003,963	992,265	1,011,698	335,682	167,557	168,125	1,668,281	824,708	843,573	اربيل			
Diala	1,768,920	875,345	893,575	898,594	442,159	456,435	870,326	433,186	437,140	ديالى			
Al-Anbar	1,914,165	930,779	983,386	956,772	466,111	490,661	957,393	464,668	492,725	الانبار			
Baghdad	8,780,422	4,325,112	4,455,310	1,098,286	532,628	565,658	7,682,136	3,792,484	3,889,652	بغداد			
Babylon	2,231,136	1,103,783	1,127,353	1,154,072	568,524	585,548	1,077,064	535,259	541,805	بابل			
Karbala	1,316,750	652,504	664,246	436,345	215,537	220,808	880,405	436,967	443,438	كربلاء			
Wasit	1,489,631	737,614	752,017	593,095	293,821	299,274	896,536	443,793	452,743	واسط			
Salah Al-Deen	1,723,546	852,929	870,617	946,346	467,396	478,950	777,200	385,533	391,667	صلاح الدين			
Al-Najaf	1,589,961	792,788	797,173	454,460	223,653	230,807	1,135,501	569,135	566,366	النجف			
Al-Qadisiya	1,394,885	691,841	703,044	595,804	295,085	300,719	799,081	396,756	402,325	القادسية			
Al-Muthanna	879,874	437,730	442,144	471,221	236,483	234,738	408,653	201,247	207,406	المثنى			
Thi Qar	2,263,695	1,127,477	1,136,218	810,721	402,912	407,809	1,452,974	724,565	728,409	ذي قار			
Maysan	1,202,175	603,279	598,896	314,215	159,607	154,608	887,960	443,672	444,288	ميسان			
Basrah	3,142,449	1,563,791	1,578,658	590,324	295,701	294,623	2,552,125	1,268,090	1,284,035	البعصرة			
Grand total	41,190,658	20,380,179	20,810,479	12,411,457	6,125,063	6,286,394	28,779,201	14,255,116	14,524,085	المجموع الكلي			

جدول (2)

# تقديرات سكان العراق 2021

تقديرات سكان العراق ونسبة الحضر والريف لسنة 2021

جمهورية العراق  
وزارة التخطيط - الجهاز المركزي للإحصاء  
CSO  
Central Statistical Organization IRAQ

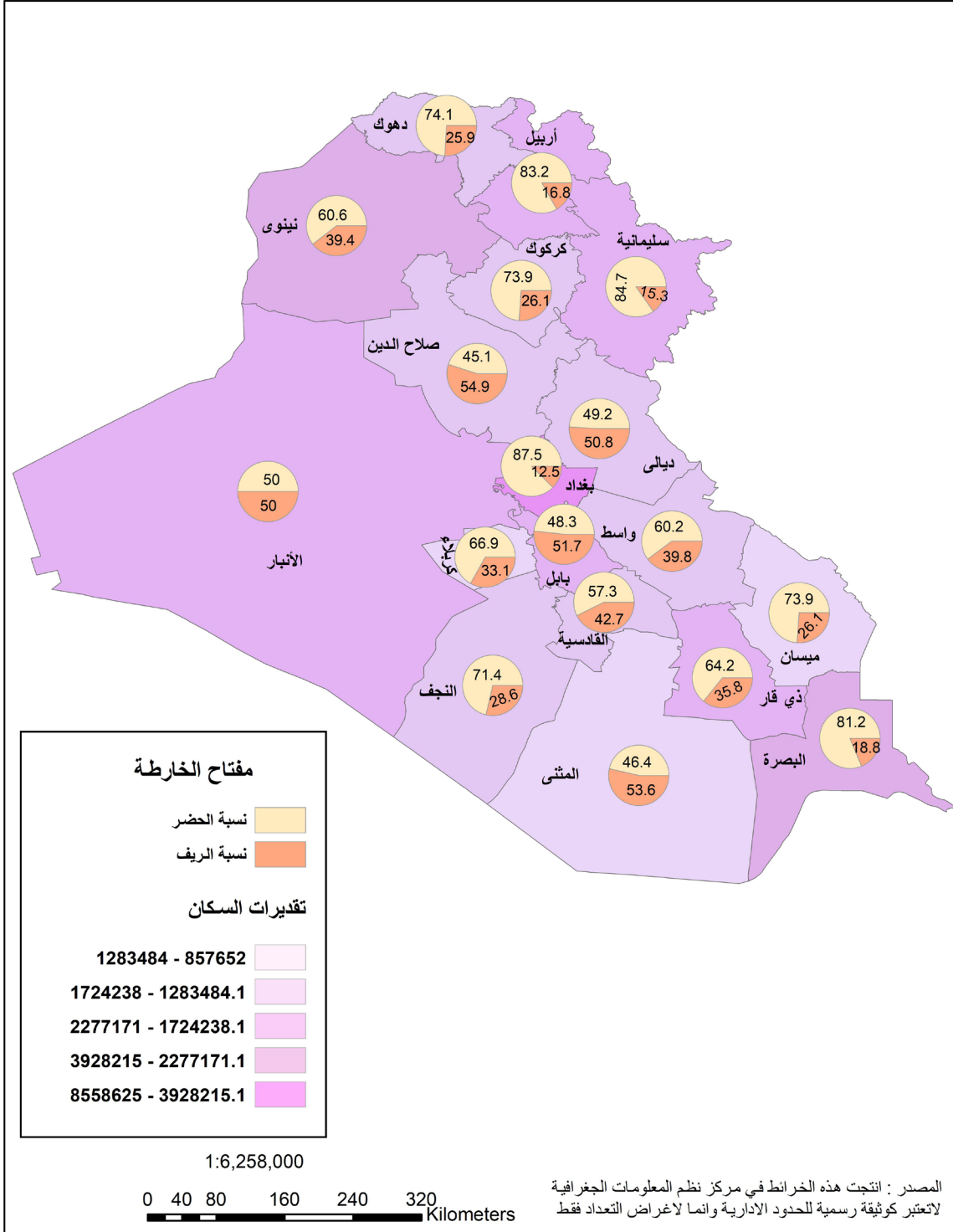

## تقديرات سكان العراق 2021

شكل رقم (8) تقديرات سكان العراق حسب المحافظة لسنة 2021

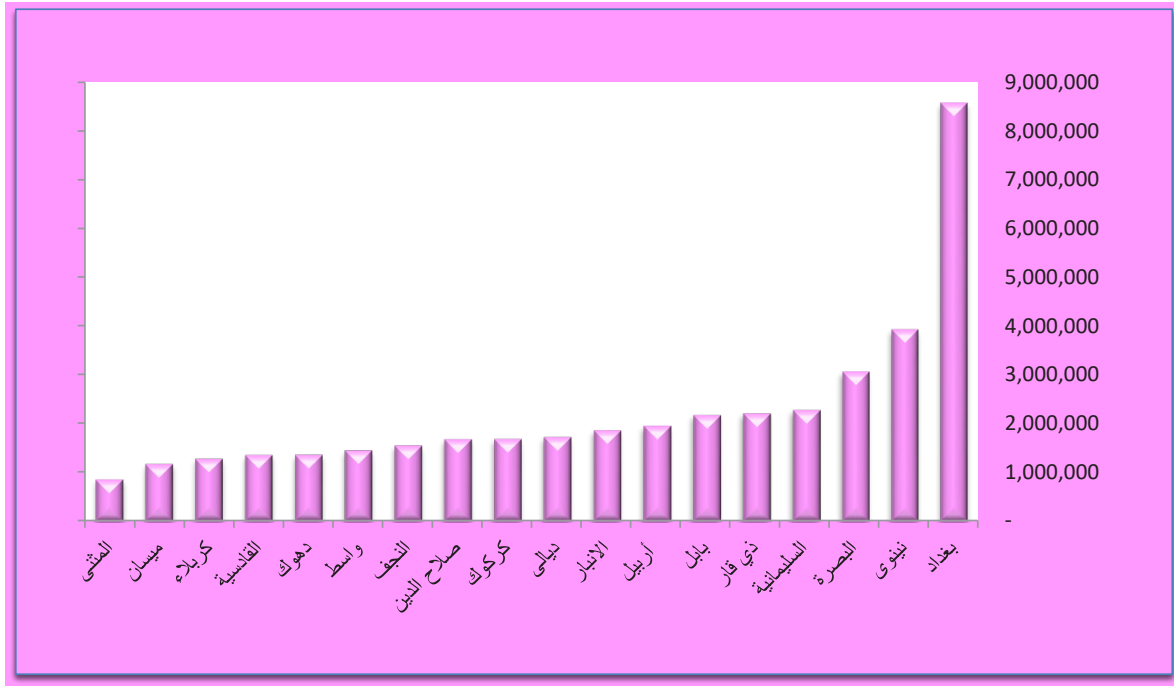

# تقديرات سكان العراق 2021

Table (3)

تقديرات سكان العراق حسب الفئات العمرية الخمسية والبيئية والجنس لسنة 2021  
POPULATION ESTIMATION OF IRAQ BY AGE GROUPS, SEX & REGION FOR YEAR 2021

جدول (3)

المجموع الكلي	المجموع الكلي		المجموع	ريف		المجموع	حضر		فئات العمر
	اناث	ذكور		اناث	ذكور		اناث	ذكور	
Total	Female	Male	Total	Female	Male	Total	Female	Male	Age Groups
6,043,625	2,941,036	3,102,589	2,005,461	977,906	1,027,555	4,038,164	1,963,130	2,075,034	4-0
5,003,508	2,415,762	2,587,746	1,694,147	908,480	985,748	3,727,035	1,817,261	1,909,774	9-5
5,003,508	2,415,762	2,587,746	1,694,147	816,531	877,616	3,309,361	1,599,231	1,710,130	14-10
4,415,733	2,145,237	2,270,496	1,402,660	673,284	729,376	3,013,073	1,471,953	1,541,120	19-15
3,813,677	1,830,376	1,983,301	1,081,425	510,218	571,207	2,732,252	1,320,158	1,412,094	24-20
3,068,042	1,512,480	1,555,562	851,278	426,554	424,724	2,216,764	1,085,926	1,130,838	29-25
2,763,819	1,401,709	1,362,110	780,690	404,965	375,725	1,983,129	996,744	986,385	34-30
2,385,045	1,224,044	1,161,001	665,961	345,571	320,390	1,719,084	878,473	840,611	39-35
2,204,254	1,109,441	1,094,813	612,324	305,131	307,193	1,591,930	804,310	787,620	44-40
1,642,223	833,121	809,102	416,429	213,544	202,885	1,225,794	619,577	606,217	49-45
1,071,153	594,087	477,066	235,107	137,649	97,458	836,046	456,438	379,608	54-50
1,109,890	567,550	542,340	269,337	139,858	129,479	840,553	427,692	412,861	59-55
781,718	408,222	373,496	195,703	101,872	93,831	586,015	306,350	279,665	64-60
501,988	256,125	245,863	114,292	58,526	55,766	387,696	197,599	190,097	69-65
321,807	161,417	160,390	71,991	36,213	35,778	249,816	125,204	124,612	74-70
186,294	101,806	84,488	44,053	24,658	19,395	142,241	77,148	65,093	79-75
256,619	152,025	104,594	76,371	44,103	32,268	180,248	107,922	72,326	80+
41,190,658	20,380,179	20,810,479	12,411,457	6,125,063	6,286,394	28,779,201	14,255,116	14,524,085	المجموع الكلي

## شكل رقم (9)

### الهرم السكاني للعراق لسنة 2021

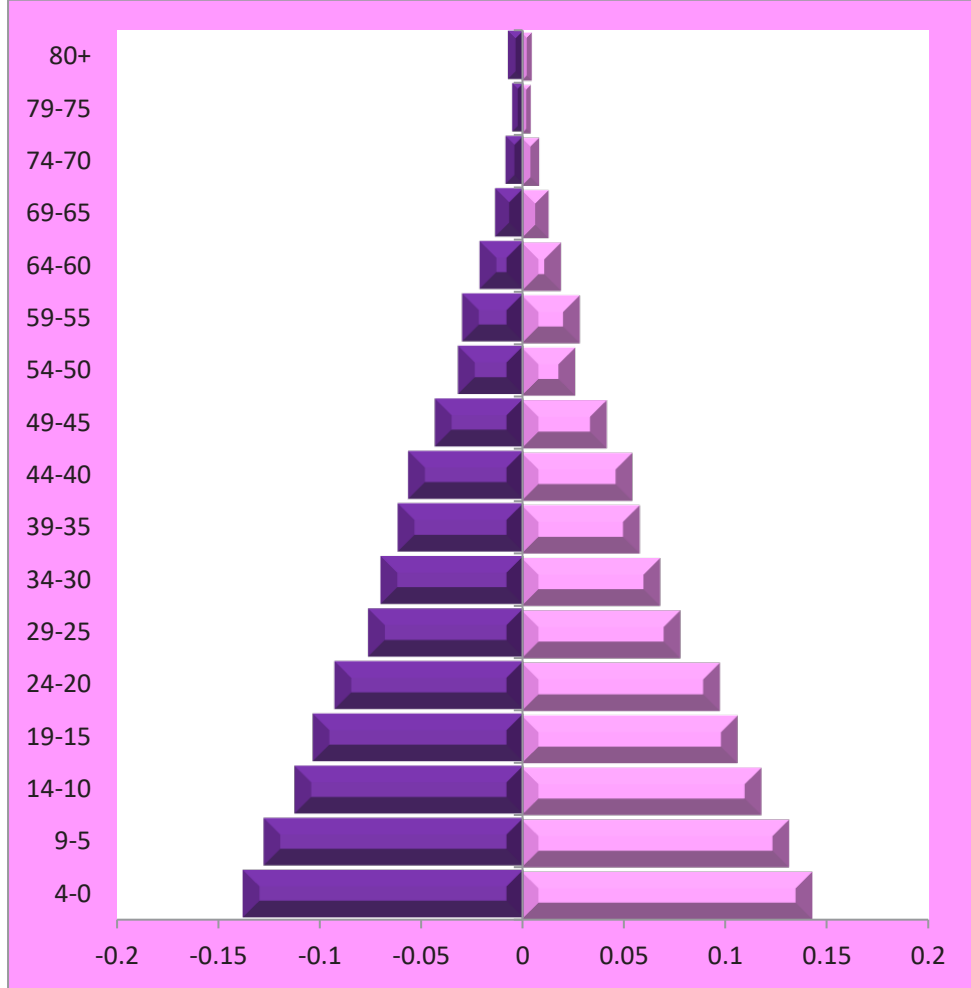

شكل رقم (10)

## الهرم السكاني لحضر العراق لسنة 2021

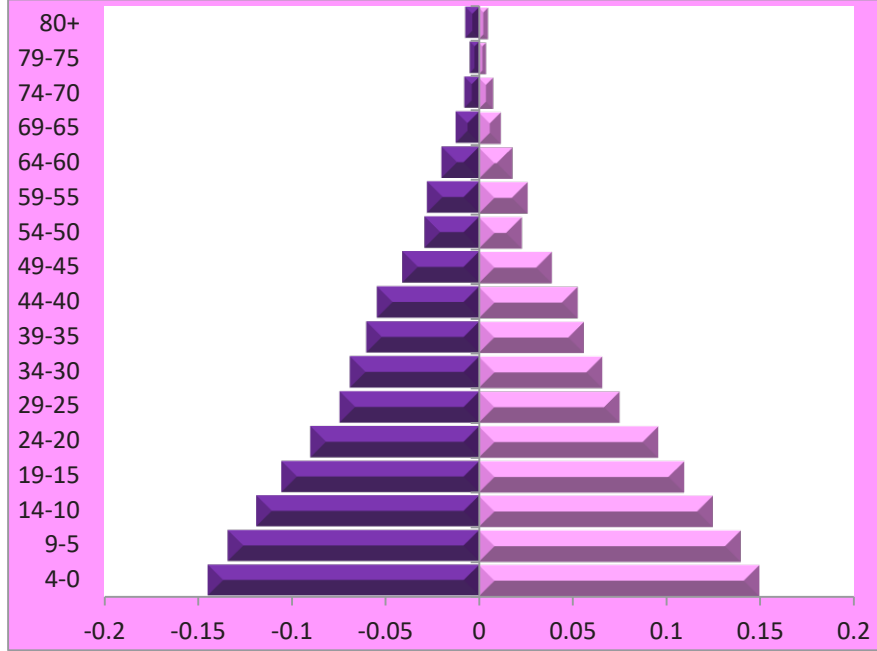

شكل رقم (11)

## الهرم السكاني لريف العراق لسنة 2021

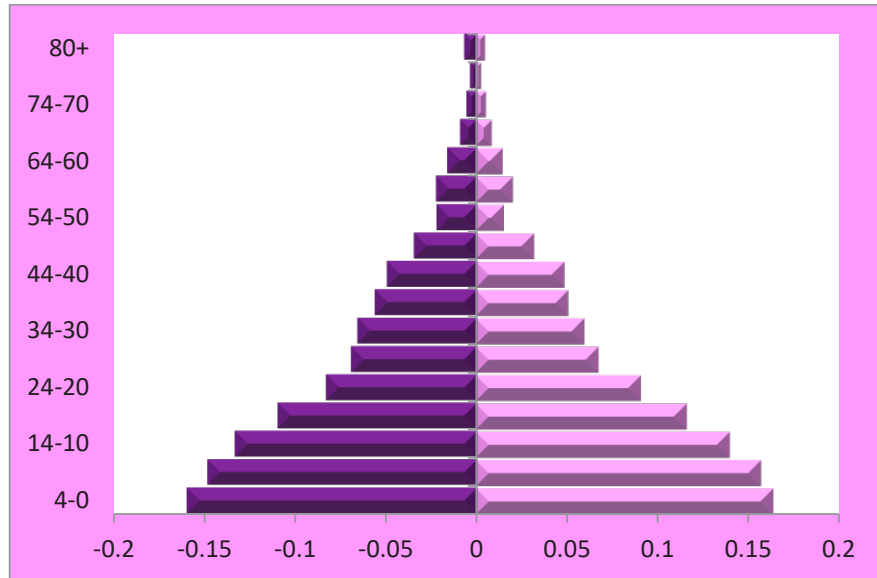

# تقديرات سكان العراق 2021

Table (4)

جدول رقم (4)

تقديرات سكان العراق حسب الفئات العمرية الاحادية والبيئة والجنس لسنة 2021  
POPULATION ESTIMATION OF IRAQ BY SINGLE YEAR, SOCIAL ORIGIN & GENDER 2021

المجموع الكلي Total	المجموع الكلي Total		المجموع Total	ريف Rural		المجموع Total	حضر Urban		فئات العمر Age Groups
	اناث Female	ذكور Male		اناث Female	ذكور Male		اناث Female	ذكور Male	
1,103,733	541,428	562,305	355,842	173,228	182,614	747,891	368,200	379,691	0
1,218,419	591,514	626,905	403,888	199,370	204,518	814,531	392,144	422,387	1
1,248,907	604,973	643,934	416,734	200,714	216,020	832,173	404,259	427,914	2
1,249,424	603,194	646,230	414,314	201,591	212,723	835,110	401,603	433,507	3
1,223,142	599,927	623,215	414,683	203,003	211,680	808,459	396,924	411,535	4
1,175,005	571,064	603,941	394,477	190,725	203,752	780,528	380,339	400,189	5
1,166,571	566,526	600,045	386,404	184,219	202,185	780,167	382,307	397,860	6
1,137,400	553,926	583,474	381,874	183,946	197,928	755,526	369,980	385,546	7
1,101,407	534,761	566,646	376,596	181,635	194,961	724,811	353,126	371,685	8
1,040,880	499,464	541,416	354,877	167,955	186,922	686,003	331,509	354,494	9
1,020,748	493,344	527,404	348,433	165,495	182,938	672,315	327,849	344,466	10
1,028,834	492,654	536,180	344,161	166,023	178,138	684,673	326,631	358,042	11
1,062,748	512,902	549,846	351,705	168,416	183,289	711,043	344,486	366,557	12
969,045	473,235	495,810	334,300	163,041	171,259	634,745	310,194	324,551	13
922,133	443,627	478,506	315,548	153,556	161,992	606,585	290,071	316,514	14
943,443	459,486	483,957	308,916	150,938	157,978	634,527	308,548	325,979	15
891,658	436,489	455,169	287,516	139,420	148,096	604,142	297,069	307,073	16
864,276	419,506	444,770	282,504	136,062	146,442	581,772	283,444	298,328	17
882,093	426,723	455,370	272,298	129,208	143,090	609,795	297,515	312,280	18
834,263	403,033	431,230	251,426	117,656	133,770	582,837	285,377	297,460	19
812,013	391,129	420,884	247,405	116,732	130,673	564,608	274,397	290,211	20
761,653	360,144	401,509	220,164	102,231	117,933	541,489	257,913	283,576	21
834,521	398,737	435,784	235,261	109,574	125,687	599,260	289,163	310,097	22
729,734	351,978	377,756	195,124	93,786	101,338	534,610	258,192	276,418	23
675,756	328,388	347,368	183,471	87,895	95,576	492,285	240,493	251,792	24
634,153	307,776	326,377	172,930	85,045	87,885	461,223	222,731	238,492	25
627,798	308,608	319,190	171,763	86,373	85,390	456,035	222,235	233,800	26
640,751	319,783	320,968	181,717	90,531	91,186	459,034	229,252	229,782	27
591,131	294,050	297,081	167,295	84,565	82,730	423,836	209,485	214,351	28
574,209	282,263	291,946	157,573	80,040	77,533	416,636	202,223	214,413	29
590,665	297,130	293,535	168,628	88,312	80,316	422,037	208,818	213,219	30
537,431	273,728	263,703	146,704	75,150	71,554	390,727	198,578	192,149	31
582,966	294,059	288,907	168,664	88,320	80,344	414,302	205,739	208,563	32
536,518	271,223	265,295	151,943	77,893	74,050	384,575	193,330	191,245	33
516,239	265,569	250,670	144,751	75,290	69,461	371,488	190,279	181,209	34
491,586	249,176	242,410	136,026	70,038	65,988	355,560	179,138	176,422	35
487,227	249,054	238,173	133,238	68,630	64,608	353,989	180,424	173,565	36
490,356	253,378	236,978	141,723	75,249	66,474	348,633	178,129	170,504	37
459,394	236,731	222,663	128,651	67,753	60,898	330,743	168,978	161,765	38
456,482	235,705	220,777	126,323	63,901	62,422	330,159	171,804	158,355	39

# تقديرات سكان العراق 2021

CON.Table (4)

تابع/جدول رقم (4)

تقديرات سكان العراق حسب الفئات العمرية الاحادية والبينة والجنس لسنة 2021  
Con / POPULATION ESTIMATION OF IRAQ BY SINGLE YEAR , SOCIAL ORIGIN & GENDER 2021

المجموع الكلي	المجموع الكلي Total		المجموع	ريف Rural		المجموع	حضر Urban		فئات العمر
	اناث	ذكور		اناث	ذكور		اناث	ذكور	
Total	Female	Male	Total	Female	Male	Total	Female	Male	Age Groups
486,522	249,691	236,831	138,278	70,234	68,044	348,244	179,457	168,787	40
434,519	222,437	212,082	118,515	60,101	58,414	316,004	162,336	153,668	41
473,395	234,093	239,302	135,886	67,246	68,640	337,509	166,847	170,662	42
407,987	200,981	207,006	109,355	52,459	56,896	298,632	148,522	150,110	43
401,831	202,239	199,592	110,290	55,091	55,199	291,541	147,148	144,393	44
346,107	175,313	170,794	92,925	47,070	45,855	253,182	128,243	124,939	45
337,976	163,346	174,630	87,289	41,779	45,510	250,687	121,567	129,120	46
348,665	178,079	170,586	89,481	46,598	42,883	259,184	131,481	127,703	47
317,577	163,376	154,201	78,218	40,690	37,528	239,359	122,686	116,673	48
291,898	153,007	138,891	68,516	37,407	31,109	223,382	115,600	107,782	49
288,954	156,631	132,323	68,526	38,666	29,860	220,428	117,965	102,463	50
215,173	115,084	100,089	46,320	26,506	19,814	168,853	88,578	80,275	51
239,571	135,523	104,048	56,657	33,522	23,135	182,914	102,001	80,913	52
173,418	97,271	76,147	33,494	20,017	13,477	139,924	77,254	62,670	53
154,037	89,578	64,459	30,110	18,938	11,172	123,927	70,640	53,287	54
231,101	110,527	120,574	50,009	23,257	26,752	181,092	87,270	93,822	55
209,682	103,140	106,542	49,189	24,649	24,540	160,493	78,491	82,002	56
247,954	133,132	114,822	65,518	36,130	29,388	182,436	97,002	85,434	57
225,137	119,942	105,195	55,703	29,722	25,981	169,434	90,220	79,214	58
196,016	100,809	95,207	48,918	26,100	22,818	147,098	74,709	72,389	59
200,707	109,007	91,700	50,198	26,547	23,651	150,509	82,460	68,049	60
157,786	80,052	77,734	38,307	20,053	18,254	119,479	59,999	59,480	61
204,723	107,630	97,093	53,075	27,925	25,150	151,648	79,705	71,943	62
132,750	68,378	64,372	34,342	17,495	16,847	98,408	50,883	47,525	63
85,752	43,155	42,597	19,781	9,852	9,929	65,971	33,303	32,668	64
144,181	76,694	67,487	34,939	18,881	16,058	109,242	57,813	51,429	65
82,729	38,914	43,815	16,219	7,179	9,040	66,510	31,735	34,775	66
127,904	71,155	56,749	32,090	18,136	13,954	95,814	53,019	42,795	67
63,703	31,136	32,567	12,954	6,058	6,896	50,749	25,078	25,671	68
83,471	38,226	45,245	18,090	8,272	9,818	65,381	29,954	35,427	69
88,141	42,962	45,179	22,060	11,505	10,555	66,081	31,457	34,624	70
59,147	28,250	30,897	12,178	5,385	6,793	46,969	22,865	24,104	71
78,820	41,698	37,122	19,390	10,443	8,947	59,430	31,255	28,175	72
58,400	28,969	29,431	11,261	5,447	5,814	47,139	23,522	23,617	73
37,299	19,538	17,761	7,102	3,433	3,669	30,197	16,105	14,092	74
69,967	43,493	26,474	17,989	11,652	6,337	51,978	31,841	20,137	75
24,424	11,891	12,533	4,756	2,573	2,183	19,668	9,318	10,350	76
36,333	22,782	13,551	9,992	5,862	4,130	26,341	16,920	9,421	77
30,314	11,772	18,542	6,168	2,259	3,909	24,146	9,513	14,633	78
25,256	11,868	13,388	5,148	2,312	2,836	20,108	9,556	10,552	79
256,619	152,025	104,594	76,371	44,103	32,268	180,248	107,922	72,326	80+
41,190,658	20,380,179	20,810,479	12,411,457	6,125,063	6,286,394	28,779,201	14,255,116	14,524,085	المجموع الكلي للعراق Grand total

## تقديرات سكان العراق 2021

Table (5)

جدول (5)

### تقديرات سكان محافظة دهوك حسب فئات العمر الجنسية والجنس والبيئة لسنة 2021

#### POPULATION ESTIMATION OF DUHOUK GOVERNORATE BY AGE GROUPS, SEX & REGION FOR 2021

المجموع الكلي	المجموع الكلي		المجموع		ريف Rural		المجموع		حضر Urban		فئات العمر
	الذكور	الإناث	الذكور	الإناث	الذكور	الإناث	الذكور	الإناث	الذكور	الإناث	
Total	Female	Male	Total	Female	Male	Female	Male	Total	Female	Male	Age Groups
196,305	95,961	100,344	55,134	26,893	28,241	141,171	69,068	72,103	4-0		
188,852	93,124	95,728	55,914	27,452	28,462	132,938	65,672	67,266	9-5		
185,816	91,675	94,141	51,922	25,283	26,639	133,894	66,392	67,502	14-10		
151,514	73,697	77,817	40,278	19,668	20,610	111,236	54,029	57,207	19-15		
139,613	68,737	70,876	33,593	16,246	17,347	106,020	52,491	53,529	24-20		
126,770	62,086	64,684	29,572	14,544	15,028	97,198	47,542	49,656	29-25		
94,640	48,938	45,702	22,183	11,792	10,391	72,457	37,146	35,311	34-30		
78,505	40,861	37,644	18,673	9,641	9,032	59,832	31,220	28,612	39-35		
66,189	31,736	34,453	16,020	7,486	8,534	50,169	24,250	25,919	44-40		
40,560	19,676	20,884	9,268	4,812	4,456	31,292	14,864	16,428	49-45		
25,767	16,556	9,211	5,523	3,784	1,739	20,244	12,772	7,472	54-50		
38,431	20,032	18,399	9,130	4,706	4,424	29,301	15,326	13,975	59-55		
23,485	11,825	11,660	5,671	2,593	3,078	17,814	9,232	8,582	64-60		
12,482	6,918	5,564	3,001	1,666	1,335	9,481	5,252	4,229	69-65		
9,775	4,770	5,005	2,284	1,124	1,160	7,491	3,646	3,845	74-70		
6,570	3,269	3,301	1,569	951	618	5,001	2,318	2,683	79-75		
11,206	6,859	4,347	2,630	1,621	1,009	8,576	5,238	3,338	80+		
1,396,480	696,720	699,760	362,365	180,262	182,103	1,034,115	516,458	517,657	المجموع الكلي		

Table (6)

جدول (6)

تقديرات سكان محافظة نينوى حسب فئات العمر الخمسية والجنس والبيئة لسنة 2021

POPULATION ESTIMATION OF NINEVAH GOVERNORATE BY AGE GROUPS, SEX & REGION FOR 2021

المجموع الكلي	المجموع الكلي		المجموع		ريف		المجموع		حضر		فئات العمر
	اناث	ذكور	اناث	ذكور	اناث	ذكور	اناث	ذكور	اناث	ذكور	
Total	Female	Male	Total	Female	Male	Total	Female	Male	Female	Male	Age Groups
683,805	328,708	355,097	285,186	137,169	148,017	398,619	191,539	207,080	207,080		4-0
588,610	281,574	307,036	252,447	119,300	133,147	336,163	162,274	173,889	173,889		9-5
508,099	241,896	266,203	219,206	104,507	114,699	288,893	137,389	151,504	151,504		14-10
438,283	213,060	225,223	177,718	85,294	92,424	260,565	127,766	132,799	132,799		19-15
363,104	172,744	190,360	131,406	63,422	67,984	231,698	109,322	122,376	122,376		24-20
288,997	146,086	142,911	104,259	54,421	49,838	184,738	91,665	93,073	93,073		29-25
251,914	124,201	127,713	96,349	49,580	46,769	155,565	74,621	80,944	80,944		34-30
214,664	107,926	106,738	83,625	42,735	40,890	131,039	65,191	65,848	65,848		39-35
189,127	94,815	94,312	72,565	36,452	36,113	116,562	58,363	58,199	58,199		44-40
146,176	74,432	71,744	51,937	26,441	25,496	94,239	47,991	46,248	46,248		49-45
96,956	51,396	45,560	26,833	15,272	11,561	70,123	36,124	33,999	33,999		54-50
96,649	47,917	48,732	31,899	16,081	15,818	64,750	31,836	32,914	32,914		59-55
59,941	32,356	27,585	19,422	10,200	9,222	40,519	22,156	18,363	18,363		64-60
40,378	20,835	19,543	12,867	6,814	6,053	27,511	14,021	13,490	13,490		69-65
27,109	13,769	13,340	8,324	4,475	3,849	18,785	9,294	9,491	9,491		74-70
15,885	8,123	7,762	4,973	2,526	2,447	10,912	5,597	5,315	5,315		79-75
20,309	11,518	8,791	7,129	4,133	2,996	13,180	7,385	5,795	5,795		80+
4,030,006	1,971,356	2,058,650	1,586,145	778,822	807,323	2,443,861	1,192,534	1,251,327	1,251,327		المجموع الكلي

## تقديرات سكان العراق 2021

Table (7)

### تقديرات سكان محافظة السليمانية حسب فئات العمر الخمسية والجنس والبيئة لسنة 2021

جدول (7)

#### POPULATION ESTIMATION OF SULAIMANIYA GOVERNORATE BY AGE GROUPS , SEX & REGION FOR 2021

المجموع الكلي	المجموع الكلي		المجموع	المجموع		ريف	المجموع		حضر		فئات العمر
	اناث	ذكور		اناث	ذكور		اناث	ذكور	اناث	ذكور	
Total	Female	Male	Total	Female	Male	Rural	Total	Female	Male	Urban	Age Groups
256,573	126,844	129,729	38,900	19,164	19,736	217,673	107,680	109,993	4-0		
254,123	123,053	131,070	41,719	20,215	21,504	212,404	102,838	109,566	9-5		
271,314	130,594	140,720	47,960	23,061	24,899	223,354	107,533	115,821	14-10		
232,962	112,818	120,144	40,070	18,731	21,339	192,892	94,087	98,805	19-15		
229,682	110,335	119,347	34,483	15,539	18,944	195,199	94,796	100,403	24-20		
209,252	102,590	106,662	30,590	15,293	15,297	178,662	87,297	91,365	29-25		
177,159	91,777	85,382	24,985	13,257	11,728	152,174	78,520	73,654	34-30		
159,120	83,828	75,292	21,610	11,593	10,017	137,510	72,235	65,275	39-35		
153,920	75,429	78,491	20,754	10,342	10,412	133,166	65,087	68,079	44-40		
96,978	50,344	46,634	12,652	6,731	5,921	84,326	43,613	40,713	49-45		
55,224	35,218	20,006	6,443	4,558	1,885	48,781	30,660	18,121	54-50		
83,436	42,160	41,276	12,705	6,624	6,081	70,731	35,536	35,195	59-55		
56,554	29,635	26,919	9,091	4,298	4,793	47,463	25,337	22,126	64-60		
30,908	15,638	15,270	4,694	2,237	2,457	26,214	13,401	12,813	69-65		
24,571	12,708	11,863	3,525	1,520	2,005	21,046	11,188	9,858	74-70		
18,105	9,336	8,769	2,527	1,289	1,238	15,578	8,047	7,531	79-75		
26,310	15,213	11,097	4,007	2,003	2,004	22,303	13,210	9,093	80+		
2,336,191	1,167,520	1,168,671	356,715	176,455	180,260	1,979,476	991,065	988,411	المجموع الكلي		

Table (8)

جدول رقم (8)

تقديرات سكان محافظة كركوك حسب فئات العمر الخمسية والجنس والبيئة لسنة 2021

POPULATION ESTIMATION OF KIRKUK GOVERNORATE BY AGE GROUPS, SEX & REGION FOR 2021

المجموع الكلي	المجموع الكلي		المجموع		ريف		المجموع		حضر		فئات العمر
	اناث	ذكور	اناث	ذكور	اناث	ذكور	اناث	ذكور	اناث	ذكور	
Total	Female	Male	Total	Female	Male	Male	Total	Female	Male	Age Groups	
247,818	118,086	129,732	77,261	36,620	40,641	170,557	81,466	89,091	4-0		
230,880	111,871	119,009	69,235	32,540	36,695	161,645	79,331	82,314	9-5		
196,195	93,987	102,208	59,969	28,428	31,541	136,226	65,559	70,667	14-10		
179,506	86,980	92,526	48,952	23,645	25,307	130,554	63,335	67,219	19-15		
157,164	75,260	81,904	38,919	18,733	20,186	118,245	56,527	61,718	24-20		
130,135	65,446	64,689	30,919	15,687	15,232	99,216	49,759	49,457	29-25		
121,582	60,482	61,100	29,727	15,337	14,390	91,855	45,145	46,710	34-30		
99,295	52,436	46,859	22,481	12,049	10,432	76,814	40,387	36,427	39-35		
97,413	49,272	48,141	22,185	11,725	10,460	75,228	37,547	37,681	44-40		
69,932	38,011	31,921	14,950	8,065	6,885	54,982	29,946	25,036	49-45		
48,362	27,638	20,724	8,724	5,424	3,300	39,638	22,214	17,424	54-50		
54,157	27,137	27,020	10,054	5,032	5,022	44,103	22,105	21,998	59-55		
37,456	20,934	16,522	7,086	3,702	3,384	30,370	17,232	13,138	64-60		
21,571	11,387	10,184	3,610	1,957	1,653	17,961	9,430	8,531	69-65		
15,529	7,457	8,072	2,315	1,191	1,124	13,214	6,266	6,948	74-70		
9,660	4,916	4,744	1,455	773	682	8,205	4,143	4,062	79-75		
9,754	6,046	3,708	2,453	1,442	1,011	7,301	4,604	2,697	80+		
1,726,409	857,346	869,063	450,295	222,350	227,945	1,276,114	634,996	641,118	المجموع الكلي		

## تقديرات سكان العراق 2021

Table (9)

جدول (9)

### تقديرات سكان محافظة اربيل حسب فئات العمر الخمسية والجنس والبيئة لسنة 2021

#### POPULATION ESTIMATION OF ERBIL GOVERNORATE BY AGE GROUPS, SEX & REGION FOR 2021

المجموع الكلي	المجموع الكلي		المجموع	المجموع		المجموع	المجموع		المجموع	المجموع		فئات العمر
	اناث	ذكور		اناث	ذكور		اناث	ذكور		اناث	ذكور	
Total	Female	Male	Total	Female	Male	Total	Female	Male	Total	Female	Male	Age Groups
261,021	126,516	134,505	47,408	23,159	24,249	213,613	103,357	110,256	103,357	98,549	100,819	4-0
247,116	121,721	125,395	47,748	23,172	24,576	199,368	98,549	100,819	199,368	98,549	100,819	9-5
250,925	118,130	132,795	47,799	23,523	24,276	203,126	94,607	108,519	203,126	94,607	108,519	14-10
195,778	91,190	104,588	35,027	16,339	18,688	160,751	74,851	85,900	160,751	74,851	85,900	19-15
193,871	95,895	97,976	30,154	14,926	15,228	163,717	80,969	82,748	163,717	80,969	82,748	24-20
181,377	90,508	90,869	28,904	15,027	13,877	152,473	75,481	76,992	152,473	75,481	76,992	29-25
147,819	75,834	71,985	23,376	11,984	11,392	124,443	63,850	60,593	124,443	63,850	60,593	34-30
122,592	61,614	60,978	18,623	9,394	9,229	103,969	52,220	51,749	103,969	52,220	51,749	39-35
112,099	55,684	56,415	15,971	7,754	8,217	96,128	47,930	48,198	96,128	47,930	48,198	44-40
75,635	38,103	37,532	10,077	5,370	4,707	65,558	32,733	32,825	65,558	32,733	32,825	49-45
45,257	27,482	17,775	6,004	4,099	1,905	39,253	23,383	15,870	39,253	23,383	15,870	54-50
59,332	30,049	29,283	9,165	4,554	4,611	50,167	25,495	24,672	50,167	25,495	24,672	59-55
39,708	21,359	18,349	5,752	2,932	2,820	33,956	18,427	15,529	33,956	18,427	15,529	64-60
24,732	13,056	11,676	2,973	1,601	1,372	21,759	11,455	10,304	21,759	11,455	10,304	69-65
18,899	9,857	9,042	2,382	1,172	1,210	16,517	8,685	7,832	16,517	8,685	7,832	74-70
11,654	6,240	5,414	1,765	1,006	759	9,889	5,234	4,655	9,889	5,234	4,655	79-75
16,148	9,027	7,121	2,554	1,545	1,009	13,594	7,482	6,112	13,594	7,482	6,112	80+
2,003,963	992,265	1,011,698	335,682	167,557	168,125	1,668,281	824,708	843,573	1,668,281	824,708	843,573	المجموع الكلي

Table (10 )

تقديرات سكان محافظة ديالى حسب فئات العمر الخمسية والجنس والبيئة لسنة 2021

جدول (10)

POPULATION ESTIMATION OF DIALA GOVERNORATE BY AGE GROUPS, SEX & REGION FOR 2021

المجموع الكلي	المجموع الكلي		المجموع		ريف		المجموع		حضر		فئات العمر
	اناث	ذكور	اناث	ذكور	اناث	ذكور	اناث	ذكور	اناث	ذكور	
Total	Female	Male	Total	Female	Male	Total	Female	Male	Female	Male	Age Groups
257,136	123,313	133,823	139,135	66,892	72,243	118,001	56,421	61,580	4-0		
230,966	111,692	119,274	125,582	59,101	66,481	105,384	52,591	52,793	9-5		
214,565	103,436	111,129	116,320	55,539	60,781	98,245	47,897	50,348	14-10		
191,275	89,721	101,554	99,635	46,593	53,042	91,640	43,128	48,512	19-15		
167,342	78,695	88,647	81,400	37,875	43,525	85,942	40,820	45,122	24-20		
122,428	60,626	61,802	59,469	29,864	29,605	62,959	30,762	32,197	29-25		
115,611	60,808	54,803	57,040	30,508	26,532	58,571	30,300	28,271	34-30		
105,373	55,924	49,449	52,070	27,659	24,411	53,303	28,265	25,038	39-35		
99,890	50,616	49,274	48,834	24,686	24,148	51,056	25,930	25,126	44-40		
76,147	38,740	37,407	35,121	17,966	17,155	41,026	20,774	20,252	49-45		
47,767	27,383	20,384	20,639	11,818	8,821	27,128	15,565	11,563	54-50		
52,889	27,555	25,334	23,335	12,624	10,711	29,554	14,931	14,623	59-55		
31,835	17,351	14,484	14,672	7,811	6,861	17,163	9,540	7,623	64-60		
22,323	11,073	11,250	9,698	4,594	5,104	12,625	6,479	6,146	69-65		
14,391	7,528	6,863	6,353	3,281	3,072	8,038	4,247	3,791	74-70		
8,268	4,611	3,657	3,746	2,202	1,544	4,522	2,409	2,113	79-75		
10,714	6,273	4,441	5,545	3,146	2,399	5,169	3,127	2,042	80+		
1,768,920	875,345	893,575	898,594	442,159	456,435	870,326	433,186	437,140	المجموع الكلي		

## تقديرات سكان العراق 2021

Table (11)

جدول ( 11 )

### تقديرات سكان محافظة الأنبار حسب فئات العمر الخمسية والجنس والبيئة لسنة 2021

#### POPULATION ESTIMATION OF AL-ANBAR GOVERNORATE BY AGE GROUPS , SEX & REGION FOR 2021

المجموع الكلي	المجموع الكلي		المجموع		ريف		المجموع		حضر		فئات العمر
	انث	ذكور	انث	ذكور	انث	ذكور	انث	ذكور	انث	ذكور	
Total	Female	Male	Total	Male	Female	Male	Total	Female	Male	Age Groups	
305,612	149,063	156,549	159,131	77,446	81,685	146,481	71,617	74,864	4-0		
260,652	121,979	138,673	138,012	64,072	73,940	122,640	57,907	64,733	9-5		
242,295	115,474	126,821	127,003	60,835	66,168	115,292	54,639	60,653	14-10		
226,269	108,931	117,338	113,502	54,581	58,921	112,767	54,350	58,417	19-15		
187,824	87,320	100,504	89,704	41,234	48,470	98,120	46,086	52,034	24-20		
141,337	67,968	73,369	68,251	34,030	34,221	73,086	33,938	39,148	29-25		
122,479	61,730	60,749	59,972	30,418	29,554	62,507	31,312	31,195	34-30		
102,959	51,818	51,141	51,801	26,464	25,337	51,158	25,354	25,804	39-35		
93,732	47,448	46,284	46,042	23,001	23,041	47,690	24,447	23,243	44-40		
69,242	35,188	34,054	31,247	15,907	15,340	37,995	19,281	18,714	49-45		
43,740	24,264	19,476	18,299	10,980	7,319	25,441	13,284	12,157	54-50		
45,555	22,088	23,467	20,558	10,007	10,551	24,997	12,081	12,916	59-55		
29,818	16,113	13,705	14,159	7,759	6,400	15,659	8,354	7,305	64-60		
18,129	8,135	9,994	8,161	3,557	4,604	9,968	4,578	5,390	69-65		
11,060	5,571	5,489	4,496	2,097	2,399	6,564	3,474	3,090	74-70		
5,864	3,016	2,848	2,820	1,496	1,324	3,044	1,520	1,524	79-75		
7,598	4,673	2,925	3,614	2,227	1,387	3,984	2,446	1,538	80+		
1,914,165	930,779	983,386	956,772	466,111	490,661	957,393	464,668	492,725	المجموع الكلي		

Table (12)

تقديرات سكان محافظة بغداد حسب فئات العمر الجنسية والجنس والبيئة لسنة 2021

جدول (12)

المجموع الكلي Total	المجموع الكلي Total		المجموع Total		ريف Rural		المجموع Total		حضر Urban		فئات العمر Age Groups
	اناث Female	ذكور Male	اناث Female	ذكور Male	اناث Female	ذكور Male	اناث Female	ذكور Male	اناث Female	ذكور Male	
1,183,223	578,736	604,487	171,184	83,320	87,864	1,012,039	495,416	516,623	4-0		
1,098,920	527,110	571,810	158,465	73,049	85,416	940,455	454,061	486,394	9-5		
961,411	461,551	499,860	145,868	68,576	77,292	815,543	392,975	422,568	14-10		
897,472	427,859	469,613	122,836	56,663	66,173	774,636	371,196	403,440	19-15		
826,785	392,110	434,675	99,875	46,139	53,736	726,910	345,971	380,939	24-20		
654,522	321,555	332,967	77,791	37,662	40,129	576,731	283,893	292,838	29-25		
611,118	311,427	299,691	70,537	37,221	33,316	540,581	274,206	266,375	34-30		
543,028	275,679	267,349	61,210	31,538	29,672	481,818	244,141	237,677	39-35		
511,357	261,131	250,226	55,553	27,940	27,613	455,804	233,191	222,613	44-40		
423,565	213,499	210,066	44,130	23,229	20,901	379,435	190,270	189,165	49-45		
307,877	162,793	145,084	26,601	14,079	12,522	281,276	148,714	132,562	54-50		
261,646	133,948	127,698	24,247	12,383	11,864	237,399	121,565	115,834	59-55		
190,577	96,958	93,619	17,405	9,118	8,287	173,172	87,840	85,332	64-60		
137,329	70,343	66,986	9,528	4,664	4,864	127,801	65,679	62,122	69-65		
81,631	39,114	42,517	5,325	2,763	2,562	76,306	36,351	39,955	74-70		
43,790	24,676	19,114	3,174	1,688	1,486	40,616	22,988	17,628	79-75		
46,171	26,623	19,548	4,557	2,596	1,961	41,614	24,027	17,587	80+		
8,780,422	4,325,112	4,455,310	1,098,286	532,628	565,658	7,682,136	3,792,484	3,889,652	المجموع الكلي		

## تقديرات سكان العراق 2021

Table (13)

تقديرات سكان محافظة بابل حسب فئات العمر والجنس والبيئة لسنة 2021

جدول (13)

POPULATION ESTIMATION OF BABYLON GOVERNORATE BY AGE GROUPS, SEX & REGION FOR 2021												
فئات العمر	المجموع الكلي		المجموع الكلي		المجموع الكلي		ريف		المجموع الكلي		المجموع الكلي	
	اناث	ذكور	اناث	ذكور	اناث	ذكور	اناث	ذكور	اناث	ذكور	اناث	ذكور
Age Groups	Female	Male	Female	Male	Female	Male	Female	Male	Female	Male	Female	Male
4-0	333,035	162,154	170,881	182,266	89,060	93,206	150,769	73,094	77,675			
9-5	317,789	154,370	163,419	178,027	86,353	91,674	139,762	68,017	71,745			
14-10	280,135	133,550	146,585	159,724	76,132	83,592	120,411	57,418	62,993			
19-15	248,777	121,469	127,308	132,347	63,142	69,205	116,430	58,327	58,103			
24-20	204,388	98,583	105,805	97,566	44,817	52,749	106,822	53,766	53,056			
29-25	150,414	72,889	77,525	72,230	35,696	36,534	78,184	37,193	40,991			
34-30	144,638	74,027	70,611	71,285	37,393	33,892	73,353	36,634	36,719			
39-35	125,968	65,085	60,883	63,072	32,977	30,095	62,896	32,108	30,788			
44-40	118,630	59,978	58,652	60,854	30,188	30,666	57,776	29,790	27,986			
49-45	89,408	45,112	44,296	41,225	20,390	20,835	48,183	24,722	23,461			
54-50	59,640	31,861	27,779	24,088	13,462	10,626	35,552	18,399	17,153			
59-55	56,793	29,708	27,085	24,949	13,208	11,741	31,844	16,500	15,344			
64-60	38,722	20,054	18,668	16,824	8,801	8,023	21,898	11,253	10,645			
69-65	25,095	13,729	11,366	11,299	6,504	4,795	13,796	7,225	6,571			
74-70	16,243	8,108	8,135	7,091	3,593	3,498	9,152	4,515	4,637			
79-75	8,547	5,004	3,543	4,029	2,323	1,706	4,518	2,681	1,837			
80+	12,914	8,102	4,812	7,196	4,485	2,711	5,718	3,617	2,101			
المجموع الكلي	2,231,136	1,103,783	1,127,353	1,154,072	568,524	585,548	1,077,064	535,259	541,805			

Table (14)

جدول (14)

تقديرات سكان محافظة كربلاء حسب فئات العمر الخمسية والجنس والبيئة لسنة 2021  
POPULATION ESTIMATION OF KARBALA GOVERNORATE BY AGE GROUPS, SEX & REGION FOR 2021

المجموع الكلي	المجموع الكلي		المجموع		ريف		المجموع		حضر		فئات العمر
	اناث	ذكور	اناث	ذكور	اناث	ذكور	اناث	ذكور	اناث	ذكور	
Total	Female	Male	Total	Female	Male	Male	Total	Female	Male	Age Groups	
197,182	96,643	100,539	67,786	34,147	33,639	129,396	62,496	66,900	4-0		
181,557	88,199	93,358	64,925	31,286	33,639	116,632	56,913	59,719	9-5		
159,400	76,721	82,679	57,524	27,555	29,969	101,876	49,166	52,710	14-10		
148,181	72,229	75,952	51,384	24,419	26,965	96,797	47,810	48,987	19-15		
126,518	62,004	64,514	39,269	18,778	20,491	87,249	43,226	44,023	24-20		
92,338	44,506	47,832	28,504	13,933	14,571	63,834	30,573	33,261	29-25		
85,225	42,645	42,580	26,851	13,681	13,170	58,374	28,964	29,410	34-30		
72,371	37,891	34,480	24,291	12,751	11,540	48,080	25,140	22,940	39-35		
69,417	35,334	34,083	22,452	10,721	11,731	46,965	24,613	22,352	44-40		
53,659	27,665	25,994	16,717	8,424	8,293	36,942	19,241	17,701	49-45		
35,090	19,884	15,206	9,430	5,339	4,091	25,660	14,545	11,115	54-50		
35,347	17,365	17,982	10,306	5,513	4,793	25,041	11,852	13,189	59-55		
25,255	13,492	11,763	6,762	3,564	3,198	18,493	9,928	8,565	64-60		
14,484	6,835	7,649	3,914	2,019	1,895	10,570	4,816	5,754	69-65		
9,510	4,642	4,868	2,481	1,173	1,308	7,029	3,469	3,560	74-70		
4,372	2,507	1,865	1,328	790	538	3,044	1,717	1,327	79-75		
6,844	3,942	2,902	2,421	1,444	977	4,423	2,498	1,925	80+		
1,316,750	652,504	664,246	436,345	215,537	220,808	880,405	436,967	443,438	المجموع الكلي		

Table (15)

جدول (15)

تقديرات سكان محافظة واسط حسب فئات العمر الخمسية والجنس والدينية لسنة 2021

POPULATION ESTIMATION OF WASIT GOVERNORATE BY AGE GROUPS, SEX & REGION FOR 2021

المجموع الكلي	المجموع الكلي		المجموع الكلي	المجموع الكلي		ريف		المجموع الكلي		حضر		فئات العمر
	اناث	ذكور		اناث	ذكور	ذكور	اناث	اناث	ذكور			
Total	Female	Male	Total	Female	Male	Male	Female	Total	Female	Male	Age Groups	
226,551	110,660	115,891	95,407	47,242	48,165	131,144	63,418	67,726	4-0			
217,234	104,712	112,522	96,077	46,000	50,077	121,157	58,712	62,445	9-5			
182,656	88,793	93,863	83,238	40,679	42,559	99,418	48,114	51,304	14-10			
161,022	77,643	83,379	66,343	30,875	35,468	94,679	46,768	47,911	19-15			
133,442	63,307	70,135	47,551	21,908	25,643	85,891	41,399	44,492	24-20			
105,006	51,854	53,152	37,524	19,089	18,435	67,482	32,765	34,717	29-25			
98,360	49,267	49,093	37,180	19,430	17,750	61,180	29,837	31,343	34-30			
86,549	44,518	42,031	33,089	17,030	16,059	53,460	27,488	25,972	39-35			
78,656	39,721	38,935	30,912	15,297	15,615	47,744	24,424	23,320	44-40			
56,924	28,649	28,275	19,017	10,007	9,010	37,907	18,642	19,265	49-45			
33,426	19,453	13,973	9,925	6,036	3,889	23,501	13,417	10,084	54-50			
37,433	19,203	18,230	11,149	6,118	5,031	26,284	13,085	13,199	59-55			
28,224	15,716	12,508	9,719	5,322	4,397	18,505	10,394	8,111	64-60			
18,709	9,552	9,157	6,259	3,279	2,980	12,450	6,273	6,177	69-65			
10,480	5,421	5,059	3,641	1,975	1,666	6,839	3,446	3,393	74-70			
5,377	3,397	1,980	2,084	1,289	795	3,293	2,108	1,185	79-75			
9,582	5,748	3,834	3,980	2,245	1,735	5,602	3,503	2,099	80+			
1,489,631	737,614	752,017	593,095	293,821	299,274	896,536	443,793	452,743	المجموع الكلي			

Table (16)

جدول (16)

تقديرات سكان محافظة صلاح الدين حسب فئات العمر الخمسية والجنس والبيئة لسنة 2021

POPULATION ESTIMATION OF SALAH AL-DEEN GOVERNORATE BY AGE GROUPS, SEX & REGION FOR 2021

المجموع	المجموع الكلي		المجموع		ريف		المجموع		حضر		فئات العمر
	اناث	ذكور	اناث	ذكور	اناث	ذكور	اناث	ذكور	اناث	ذكور	
Total	Female	Male	Total	Female	Male	Female	Male	Total	Female	Male	Age Groups
277,409	135,912	141,497	159,413	78,158	81,255	117,996	57,754	60,242	4-0		
245,563	118,534	127,029	142,782	68,938	73,844	102,781	49,596	53,185	9-5		
214,653	103,049	111,604	126,963	60,562	66,401	87,690	42,487	45,203	14-10		
193,990	94,687	99,303	109,963	52,642	57,321	84,027	42,045	41,982	19-15		
165,095	78,235	86,860	88,938	41,803	47,135	76,157	36,432	39,725	24-20		
126,820	64,170	62,650	66,621	33,483	33,138	60,199	30,687	29,512	29-25		
109,436	54,971	54,465	57,314	29,461	27,853	52,122	25,510	26,612	34-30		
94,897	48,229	46,668	48,817	25,142	23,675	46,080	23,087	22,993	39-35		
87,568	44,285	43,283	45,942	23,496	22,446	41,626	20,789	20,837	44-40		
59,334	30,872	28,462	29,970	15,835	14,135	29,364	15,037	14,327	49-45		
39,264	21,963	17,301	18,107	10,794	7,313	21,157	11,169	9,988	54-50		
40,854	21,602	19,252	18,985	9,871	9,114	21,869	11,731	10,138	59-55		
27,276	14,659	12,617	13,454	7,313	6,141	13,822	7,346	6,476	64-60		
18,313	9,265	9,048	8,240	4,143	4,097	10,073	5,122	4,951	69-65		
9,227	4,742	4,485	4,059	1,992	2,067	5,168	2,750	2,418	74-70		
5,166	2,899	2,267	2,369	1,340	1,029	2,797	1,559	1,238	79-75		
8,681	4,855	3,826	4,409	2,423	1,986	4,272	2,432	1,840	80+		
1,723,546	852,929	870,617	946,346	467,396	478,950	777,200	385,533	391,667	المجموع الكلي		

## تقديرات سكان العراق 2021

Table (17)

جول (17)

### تقديرات سكان محافظة النجف حسب فئات العمر الخمسية والجنس والبيئة لسنة 2021

#### POPULATION ESTIMATION OF AL-NAJAF GOVERNORATE BY AGE GROUPS, SEX & REGION FOR 2021

المجموع الكلي	المجموع الكلي		المجموع		ريف		المجموع		حضر		فئات العمر
	اناث	ذكور	Total	Female	Male	Female	Male	Total	Female	Male	
242,309	118,993	123,316	73,878	36,399	37,479	168,431	82,594	85,837	4-0		
224,939	109,466	115,473	70,598	34,220	36,378	154,341	75,246	79,095	9-5		
196,470	96,381	100,089	63,150	30,595	32,555	133,320	65,786	67,534	14-10		
177,958	88,350	89,608	51,348	24,230	27,118	126,610	64,120	62,490	19-15		
142,819	70,604	72,215	35,664	16,059	19,605	107,155	54,545	52,610	24-20		
113,287	54,091	59,196	29,833	14,438	15,395	83,454	39,653	43,801	29-25		
104,099	53,220	50,879	29,175	15,498	13,677	74,924	37,722	37,202	34-30		
84,725	44,653	40,072	25,170	13,637	11,533	59,555	31,016	28,539	39-35		
84,947	43,038	41,909	23,738	11,325	12,413	61,209	31,713	29,496	44-40		
63,758	33,339	30,419	14,868	7,351	7,517	48,890	25,988	22,902	49-45		
37,706	20,118	17,588	7,611	4,673	2,938	30,095	15,445	14,650	54-50		
40,691	20,721	19,970	9,260	4,697	4,563	31,431	16,024	15,407	59-55		
30,383	14,484	15,899	7,867	3,973	3,894	22,516	10,511	12,005	64-60		
16,918	9,160	7,758	3,981	2,101	1,880	12,937	7,059	5,878	69-65		
11,519	5,630	5,889	2,660	1,338	1,322	8,859	4,292	4,567	74-70		
6,750	4,088	2,662	1,901	1,032	869	4,849	3,056	1,793	79-75		
10,683	6,452	4,231	3,758	2,087	1,671	6,925	4,365	2,560	80+		
1,589,961	792,788	797,173	454,460	223,653	230,807	1,135,501	569,135	566,366	المجموع الكلي		

Table (18)

تقديرات سكان محافظة القادسية حسب فئات العمر الخمسية والجنس والبيئة لسنة 2021

جدول (18)

POPULATION ESTIMATION OF AL-QADISIYA GOVERNORATE BY AGE GROUPS, SEX & REGION FOR 2021

المجموع الكلي	المجموع الكلي		المجموع		ريف		المجموع		حضر		فئات العمر
	اناث	ذكور	اناث	ذكور	اناث	ذكور	اناث	ذكور	اناث	ذكور	
Total	Female	Male	Total	Female	Male	Male	Total	Female	Male	Age Groups	
215,337	105,196	110,141	98,921	48,547	50,374	116,416	56,649	59,767	4-0		
206,944	100,489	106,455	97,809	48,047	49,762	109,135	52,442	56,693	9-5		
177,199	85,709	91,490	83,367	40,847	42,520	93,832	44,862	48,970	14-10		
149,827	73,956	75,871	65,699	31,292	34,407	84,128	42,664	41,464	19-15		
125,276	59,814	65,462	47,619	21,953	25,666	77,657	37,861	39,796	24-20		
98,286	48,911	49,375	40,059	20,030	20,029	58,227	28,881	29,346	29-25		
90,913	45,453	45,460	36,685	18,444	18,241	54,228	27,009	27,219	34-30		
75,646	38,394	37,252	29,986	15,980	14,006	45,660	22,414	23,246	39-35		
75,931	38,380	37,551	30,999	15,113	15,886	44,932	23,267	21,665	44-40		
49,701	25,505	24,196	18,263	9,726	8,537	31,438	15,779	15,659	49-45		
29,035	16,089	12,946	8,585	4,683	3,902	20,450	11,406	9,044	54-50		
33,096	17,390	15,706	10,937	5,961	4,976	22,159	11,429	10,730	59-55		
26,748	13,955	12,793	9,828	5,134	4,694	16,920	8,821	8,099	64-60		
15,559	8,140	7,419	5,813	3,191	2,622	9,746	4,949	4,797	69-65		
9,478	4,681	4,797	3,481	1,827	1,654	5,997	2,854	3,143	74-70		
5,637	3,645	1,992	2,720	1,583	1,137	2,917	2,062	855	79-75		
10,272	6,134	4,138	5,033	2,727	2,306	5,239	3,407	1,832	80+		
1,394,885	691,841	703,044	595,804	295,085	300,719	799,081	396,756	402,325	المجموع الكلي		

Table (19)

جدول (19)

تقديرات سكان محافظة المثنى حسب فئات العمر الخمسية والجنس والبيئة لسنة 2021

POPULATION ESTIMATION OF AL-MUTHANNA GOVERNORATE BY AGE GROUPS, SEX & REGION FOR 2021

المجموع الكلي	المجموع الكلي		المجموع		ريف		المجموع		حضر		فئات العمر
	اناث	ذكور	اناث	ذكور	اناث	ذكور	اناث	ذكور	اناث	ذكور	
Total	Female	Male	Total	Female	Male	Total	Female	Total	Female	Male	Age Groups
138,320	67,276	71,044	79,248	38,577	40,671	59,072	28,699	30,373			4-0
128,156	62,744	65,412	73,806	36,419	37,387	54,350	26,325	28,025			9-5
112,539	54,489	58,050	64,181	31,337	32,844	48,358	23,152	25,206			14-10
105,831	53,185	52,646	57,810	29,576	28,234	48,021	23,609	24,412			19-15
80,522	38,733	41,789	40,912	20,054	20,858	39,610	18,679	20,931			24-20
59,698	29,649	30,049	31,144	15,232	15,912	28,554	14,417	14,137			29-25
55,786	28,399	27,387	28,492	14,875	13,617	27,294	13,524	13,770			34-30
46,709	24,386	22,323	23,621	12,512	11,109	23,088	11,874	11,214			39-35
43,453	21,024	22,429	21,745	10,507	11,238	21,708	10,517	11,191			44-40
28,278	14,464	13,814	12,307	6,369	5,938	15,971	8,095	7,876			49-45
17,420	10,121	7,299	7,266	4,556	2,710	10,154	5,565	4,589			54-50
19,252	10,447	8,805	8,783	4,855	3,928	10,469	5,592	4,877			59-55
17,221	8,856	8,365	8,672	4,367	4,305	8,549	4,489	4,060			64-60
8,699	3,990	4,709	3,891	1,989	1,902	4,808	2,001	2,807			69-65
5,870	2,880	2,990	2,691	1,323	1,368	3,179	1,557	1,622			74-70
3,810	1,950	1,860	1,823	1,121	702	1,987	829	1,158			79-75
8,310	5,137	3,173	4,829	2,814	2,015	3,481	2,323	1,158			80+
879,874	437,730	442,144	471,221	236,483	234,738	408,653	201,247	207,406			المجموع الكلي

Table (20 )

جدول ( 20 )

تقديرات سكان محافظة ذي قار حسب فئات العمر الخمسية والجنس والبيئة لسنة 2021

POPULATION ESTIMATION OF THE QAR GOVERNORATE BY AGE GROUPS , SEX & REGION FOR 2021

المجموع	المجموع الكلي		المجموع		ريف		المجموع		حضر		فئات العمر
	اناث	ذكور	اناث	ذكور	اناث	ذكور	اناث	ذكور	اناث	ذكور	
Total	Female	Male	Total	Female	Male	Total	Female	Total	Female	Male	Age Groups
332,850	161,615	171,235	127,391	63,100	64,291	205,459	98,515	106,944	4-0		
345,195	169,957	175,238	135,741	66,507	69,234	209,454	103,450	106,004	9-5		
299,615	149,707	149,908	112,224	55,284	56,940	187,391	94,423	92,968	14-10		
252,503	126,530	125,973	88,314	43,461	44,853	164,189	83,069	81,120	19-15		
198,308	93,874	104,434	65,650	30,893	34,757	132,658	62,981	69,677	24-20		
159,147	76,456	82,691	53,160	26,039	27,121	105,987	50,417	55,570	29-25		
149,835	76,149	73,686	53,761	27,649	26,112	96,074	48,500	47,574	34-30		
124,452	64,615	59,837	41,808	21,319	20,489	82,644	43,296	39,348	39-35		
115,011	58,501	56,510	38,930	19,587	19,343	76,081	38,914	37,167	44-40		
81,325	40,194	41,131	26,005	12,659	13,346	55,320	27,535	27,785	49-45		
46,633	25,946	20,687	15,125	8,747	6,378	31,508	17,199	14,309	54-50		
49,876	26,081	23,795	15,589	8,143	7,446	34,287	17,938	16,349	59-55		
45,468	23,381	22,087	14,936	7,579	7,357	30,532	15,802	14,730	64-60		
25,347	12,427	12,920	7,733	4,075	3,658	17,614	8,352	9,262	69-65		
15,379	8,483	6,896	5,141	2,642	2,499	10,238	5,841	4,397	74-70		
7,570	4,270	3,300	2,912	1,652	1,260	4,658	2,618	2,040	79-75		
15,181	9,291	5,890	6,301	3,576	2,725	8,880	5,715	3,165	80+		
2,263,695	1,127,477	1,136,218	810,721	402,912	407,809	1,452,974	724,565	728,409	المجموع الكلي		

Table (21)

تقديرات سكان محافظة ميسان حسب فئات العمر الخمسية والجنس والبيئة لسنة 2021

جدول (21)

POPULATION ESTIMATION OF MAYSAN GOVERNORATE BY AGE GROUPS, SEX & REGION FOR 2021

المجموع الكلي	المجموع الكلي		المجموع		ريف		المجموع		حضر		فئات العمر
	اناث	ذكور	المجموع	Total	اناث	ذكور	المجموع	اناث	ذكور	Age Groups	
Total	Female	Male	Total	Female	Male	Male	Total	Female	Male		
185,351	89,367	95,984	49,463	24,149	25,314	135,888	65,218	70,670	4-0		
181,169	89,594	91,575	51,842	25,894	25,948	129,327	63,700	65,627	9-5		
166,167	84,734	81,433	47,373	24,076	23,297	118,794	60,658	58,136	14-10		
136,222	70,307	65,915	35,604	18,495	17,109	100,618	51,812	48,806	19-15		
103,236	50,969	52,267	26,835	13,413	13,422	76,401	37,556	38,845	24-20		
83,165	40,778	42,387	22,248	11,440	10,808	60,917	29,338	31,579	29-25		
72,485	35,985	36,500	18,794	9,972	8,822	53,691	26,013	27,678	34-30		
66,696	34,481	32,215	15,440	7,730	7,710	51,256	26,751	24,505	39-35		
56,794	28,482	28,312	12,816	6,704	6,112	43,978	21,778	22,200	44-40		
44,231	21,785	22,446	9,517	4,561	4,956	34,714	17,224	17,490	49-45		
26,057	14,052	12,005	5,352	3,174	2,178	20,705	10,878	9,827	54-50		
25,103	12,965	12,138	4,916	2,676	2,240	20,187	10,289	9,898	59-55		
19,448	10,182	9,266	5,004	2,682	2,322	14,444	7,500	6,944	64-60		
13,837	7,138	6,699	3,519	1,725	1,794	10,318	5,413	4,905	69-65		
8,482	4,437	4,045	1,992	879	1,113	6,490	3,558	2,932	74-70		
5,234	2,673	2,561	1,133	584	549	4,101	2,089	2,012	79-75		
8,498	5,350	3,148	2,367	1,453	914	6,131	3,897	2,234	80+		
1,202,175	603,279	598,896	314,215	159,607	154,608	887,960	443,672	444,288	المجموع الكلي		

Table (22 )

جدول ( 22 )

تقديرات سكان محافظة البصرة حسب فئات العمر الجنسية والجنس والبيئة لسنة 2021

POPULATION ESTIMATION OF BASRAH GOVERNORATE BY AGE GROUPS , SEX & REGION FOR 2021

المجموع الكلي	المجموع الكلي		المجموع الكلي	المجموع الكلي		المجموع الكلي	المجموع الكلي		المجموع الكلي	المجموع الكلي		المجموع الكلي	فئات العمر
	اناث	ذكور		اناث	ذكور		اناث	ذكور		اناث	ذكور		
Total	Female	Male	Total	Female	Male	Total	Female	Male	Total	Female	Male	Age Groups	
503,788	245,993	257,795	98,349	47,864	50,485	405,439	198,129	207,310	198,129	189,462	108,877	4-0	
472,598	235,552	237,046	93,499	45,915	47,584	379,099	189,637	189,462	189,637	189,462	108,877	9-5	
384,054	185,886	198,168	80,356	39,712	40,644	303,698	146,174	157,524	146,174	157,524	108,877	14-10	
328,363	162,625	165,738	65,830	33,638	32,192	262,533	128,987	133,546	128,987	133,546	108,877	19-15	
268,688	133,157	135,531	51,887	26,426	25,461	216,801	106,731	110,070	106,731	110,070	108,877	24-20	
225,063	112,311	112,752	40,200	20,646	19,554	184,863	91,665	93,198	184,863	91,665	93,198	29-25	
210,720	106,396	104,324	36,984	18,465	18,519	173,736	87,931	85,805	173,736	87,931	85,805	34-30	
181,496	91,706	89,790	30,574	15,420	15,154	150,922	76,286	74,636	150,922	76,286	74,636	39-35	
150,120	74,567	75,553	26,012	12,807	13,205	124,108	61,760	62,348	124,108	61,760	62,348	44-40	
117,370	57,543	59,827	19,158	9,701	9,457	98,212	47,842	50,370	98,212	47,842	50,370	49-45	
75,932	41,870	34,062	10,552	6,171	4,381	65,380	35,699	29,681	65,380	35,699	29,681	54-50	
79,350	41,182	38,168	13,370	6,805	6,565	65,980	34,377	31,603	65,980	34,377	31,603	59-55	
53,599	26,912	26,687	9,379	4,724	4,655	44,220	22,188	22,032	44,220	22,188	22,032	64-60	
37,175	18,504	18,671	5,111	2,410	2,701	32,064	16,094	15,970	32,064	16,094	15,970	69-65	
22,654	11,619	11,035	3,750	1,848	1,902	18,904	9,771	9,133	18,904	9,771	9,133	74-70	
14,035	7,186	6,849	1,725	1,013	712	12,310	6,173	6,137	12,310	6,173	6,137	79-75	
17,444	10,782	6,662	3,588	2,136	1,452	13,856	8,646	5,210	13,856	8,646	5,210	80+	
3,142,449	1,563,791	1,578,658	590,324	295,701	294,623	2,552,125	1,268,090	1,284,035	2,552,125	1,268,090	1,284,035	المجموع الكلي	

# تقديرات سكان العراق 2021

Table (23)

جدول (23)

تقديرات سكان محافظة دهوك حسب الفئات العمرية الاحادية والبيئية والجنس لسنة 2021  
POPULATION ESTIMATION OF DUHOUK GOVERNORATE BY SINGLE YEAR , SEX & REGION FOR 2021

المجموع الكلي Total	المجموع الكلي Total			ريف Rural			حضر Urban			فئات العمر Age Groups
	اناث Female	ذكور Male	المجموع Total	اناث Female	ذكور Male	المجموع Total	اناث Female	ذكور Male		
39,979	19,705	20,274	10,808	5,043	5,765	29,171	14,662	14,509	0	
39,060	19,014	20,046	10,791	5,084	5,707	28,269	13,930	14,339	1	
38,687	18,826	19,861	10,768	5,406	5,362	27,919	13,420	14,499	2	
40,043	19,444	20,599	11,496	5,784	5,712	28,547	13,660	14,887	3	
38,536	18,972	19,564	11,271	5,576	5,695	27,265	13,396	13,869	4	
39,008	18,687	20,321	10,990	5,439	5,551	28,018	13,248	14,770	5	
36,458	17,875	18,583	10,568	5,012	5,556	25,890	12,863	13,027	6	
38,246	18,722	19,524	11,588	5,748	5,840	26,658	12,974	13,684	7	
38,416	19,340	19,076	11,490	5,648	5,842	26,926	13,692	13,234	8	
36,724	18,500	18,224	11,278	5,605	5,673	25,446	12,895	12,551	9	
37,698	18,524	19,174	10,581	5,033	5,548	27,117	13,491	13,626	10	
37,904	18,127	19,777	11,186	5,597	5,589	26,718	12,530	14,188	11	
38,222	19,213	19,009	10,492	4,888	5,604	27,730	14,325	13,405	12	
36,543	17,992	18,551	9,756	4,954	4,802	26,787	13,038	13,749	13	
35,449	17,819	17,630	9,907	4,811	5,096	25,542	13,008	12,534	14	
33,819	16,547	17,272	8,778	4,245	4,533	25,041	12,302	12,739	15	
31,642	15,394	16,248	8,402	4,146	4,256	23,240	11,248	11,992	16	
28,091	13,520	14,571	7,757	3,926	3,831	20,334	9,594	10,740	17	
28,861	14,472	14,389	7,794	3,720	4,074	21,067	10,752	10,315	18	
29,101	13,764	15,337	7,547	3,631	3,916	21,554	10,133	11,421	19	
28,937	14,180	14,757	6,816	3,196	3,620	22,121	10,984	11,137	20	
27,585	13,801	13,784	7,237	3,500	3,737	20,348	10,301	10,047	21	
28,735	14,473	14,262	7,006	3,464	3,542	21,729	11,009	10,720	22	
28,128	13,446	14,682	6,360	2,921	3,439	21,768	10,525	11,243	23	
26,228	12,837	13,391	6,174	3,165	3,009	20,054	9,672	10,382	24	
26,443	12,876	13,567	6,248	2,962	3,286	20,195	9,914	10,281	25	
26,441	12,899	13,542	5,760	2,827	2,933	20,681	10,072	10,609	26	
24,982	12,174	12,808	5,913	2,906	3,007	19,069	9,268	9,801	27	
24,836	12,291	12,545	6,219	3,011	3,208	18,617	9,280	9,337	28	
24,068	11,846	12,222	5,432	2,838	2,594	18,636	9,008	9,628	29	
20,945	10,462	10,483	4,703	2,609	2,094	16,242	7,853	8,389	30	
20,020	10,160	9,860	4,809	2,446	2,363	15,211	7,714	7,497	31	
18,533	9,770	8,763	4,558	2,466	2,092	13,975	7,304	6,671	32	
17,912	9,282	8,630	4,275	2,279	1,996	13,637	7,003	6,634	33	
17,230	9,264	7,966	3,838	1,992	1,846	13,392	7,272	6,120	34	
16,294	9,073	7,221	3,840	2,052	1,788	12,454	7,021	5,433	35	
17,237	8,877	8,360	4,067	1,989	2,078	13,170	6,888	6,282	36	
15,224	7,354	7,870	3,567	1,862	1,705	11,657	5,492	6,165	37	
14,591	7,511	7,080	3,731	1,983	1,748	10,860	5,528	5,332	38	
15,159	8,046	7,113	3,468	1,755	1,713	11,691	6,291	5,400	39	

# تقديرات سكان العراق 2021

CON.Table (23)

تابع / جدول ( 23 )

تقديرات سكان محافظة دهوك حسب الفئات العمرية الاحادية والبينة والجنس لسنة 2021

POPULATION ESTIMATION OF DUHOK GOVERNORATE BY SINGLE YEAR , SEX & REGION FOR 2021

المجموع الكلي Total	المجموع الكلي Total		ريف Rural			حضر Urban			فئات العمر Age Groups
	اناث Female	ذكور Male	المجموع Total	اناث Female	ذكور Male	المجموع Total	اناث Female	ذكور Male	
16,587	8,586	8,001	3,929	1,890	2,039	12,658	6,696	5,962	40
13,499	6,551	6,948	3,554	1,623	1,931	9,945	4,928	5,017	41
13,627	6,014	7,613	3,090	1,432	1,658	10,537	4,582	5,955	42
12,309	5,754	6,555	2,878	1,378	1,500	9,431	4,376	5,055	43
10,167	4,831	5,336	2,569	1,163	1,406	7,598	3,668	3,930	44
9,461	4,043	5,418	2,097	985	1,112	7,364	3,058	4,306	45
8,902	4,375	4,527	1,825	852	973	7,077	3,523	3,554	46
8,694	4,345	4,349	1,880	1,039	841	6,814	3,306	3,508	47
6,559	3,342	3,217	1,766	975	791	4,793	2,367	2,426	48
6,944	3,571	3,373	1,700	961	739	5,244	2,610	2,634	49
6,901	4,107	2,794	1,551	1,036	515	5,350	3,071	2,279	50
5,201	3,313	1,888	1,032	704	328	4,169	2,609	1,560	51
5,188	3,564	1,624	1,182	870	312	4,006	2,694	1,312	52
4,541	2,924	1,617	1,116	738	378	3,425	2,186	1,239	53
3,936	2,648	1,288	642	436	206	3,294	2,212	1,082	54
8,468	3,762	4,706	1,932	906	1,026	6,536	2,856	3,680	55
7,235	3,775	3,460	1,730	936	794	5,505	2,839	2,666	56
8,381	5,144	3,237	1,809	988	821	6,572	4,156	2,416	57
7,671	3,747	3,924	1,992	987	1,005	5,679	2,760	2,919	58
6,676	3,604	3,072	1,667	889	778	5,009	2,715	2,294	59
6,258	3,174	3,084	1,453	667	786	4,805	2,507	2,298	60
5,354	2,740	2,614	1,146	489	657	4,208	2,251	1,957	61
5,439	2,732	2,707	1,344	589	755	4,095	2,143	1,952	62
4,450	2,240	2,210	1,141	570	571	3,309	1,670	1,639	63
1,984	939	1,045	587	278	309	1,397	661	736	64
3,948	2,296	1,652	1,160	694	466	2,788	1,602	1,186	65
1,698	1,061	637	267	125	142	1,431	936	495	66
2,577	1,568	1,009	666	401	265	1,911	1,167	744	67
2,072	1,043	1,029	418	215	203	1,654	828	826	68
2,187	950	1,237	490	231	259	1,697	719	978	69
2,527	1,340	1,187	625	382	243	1,902	958	944	70
1,833	845	988	361	128	233	1,472	717	755	71
2,189	1,118	1,071	553	303	250	1,636	815	821	72
1,777	927	850	415	217	198	1,362	710	652	73
1,449	540	909	330	94	236	1,119	446	673	74
1,996	1,390	606	640	522	118	1,356	868	488	75
996	402	594	190	86	104	806	316	490	76
1,349	779	570	292	171	121	1,057	608	449	77
1,327	454	873	279	108	171	1,048	346	702	78
902	244	658	168	64	104	734	180	554	79
11,206	6,859	4,347	2,630	1,621	1,009	8,576	5,238	3,338	80+
1,396,480	696,720	699,760	362,365	180,262	182,103	1,034,115	516,458	517,657	المجموع الكلي

# تقديرات سكان العراق 2021

Table (24 )

جدول ( 24 )

تقديرات سكان محافظة نينوى حسب الفئات العمرية الاحادية والبينة والجنس لسنة 2021

POPULATION ESTIMATION OF NINEVAH GOVERNORATE BY SINGLE YEAR , SEX & REGION FOR 2021

المجموع الكلي Total	المجموع الكلي Total		ريف Rural			حضر Urban		فئات العمر Age Groups	
	اناث Female	ذكور Male	المجموع Total	اناث Female	ذكور Male	المجموع Total	اناث Female		
123,355	57,861	65,494	50,424	24,059	26,365	72,931	33,802	39,129	0
134,553	65,659	68,894	57,755	28,813	28,942	76,798	36,846	39,952	1
141,480	68,159	73,321	59,188	28,096	31,092	82,292	40,063	42,229	2
145,099	69,961	75,138	58,862	27,922	30,940	86,237	42,039	44,198	3
139,318	67,068	72,250	58,957	28,279	30,678	80,361	38,789	41,572	4
125,748	59,599	66,149	54,122	25,889	28,233	71,626	33,710	37,916	5
122,297	59,568	62,729	51,924	24,595	27,329	70,373	34,973	35,400	6
120,427	57,190	63,237	52,497	24,741	27,756	67,930	32,449	35,481	7
112,782	54,211	58,571	49,212	22,837	26,375	63,570	31,374	32,196	8
107,356	51,006	56,350	44,692	21,238	23,454	62,664	29,768	32,896	9
101,905	48,104	53,801	46,422	21,634	24,788	55,483	26,470	29,013	10
104,572	49,364	55,208	43,868	20,703	23,165	60,704	28,661	32,043	11
111,522	52,198	59,324	45,544	21,553	23,991	65,978	30,645	35,333	12
96,816	47,533	49,283	42,649	21,215	21,434	54,167	26,318	27,849	13
93,284	44,697	48,587	40,723	19,402	21,321	52,561	25,295	27,266	14
95,214	47,155	48,059	39,091	19,175	19,916	56,123	27,980	28,143	15
85,783	42,532	43,251	35,994	17,672	18,322	49,789	24,860	24,929	16
85,924	41,635	44,289	35,831	16,935	18,896	50,093	24,700	25,393	17
88,453	43,169	45,284	34,376	16,415	17,961	54,077	26,754	27,323	18
82,909	38,569	44,340	32,426	15,097	17,329	50,483	23,472	27,011	19
80,455	37,604	42,851	30,432	14,612	15,820	50,023	22,992	27,031	20
69,855	32,671	37,184	27,208	13,143	14,065	42,647	19,528	23,119	21
81,826	39,557	42,269	28,463	13,459	15,004	53,363	26,098	27,265	22
63,882	30,752	33,130	23,318	11,584	11,734	40,564	19,168	21,396	23
67,086	32,160	34,926	21,985	10,624	11,361	45,101	21,536	23,565	24
59,117	28,799	30,318	21,595	10,921	10,674	37,522	17,878	19,644	25
60,797	32,228	28,569	20,046	10,850	9,196	40,751	21,378	19,373	26
62,925	32,098	30,827	22,398	11,432	10,966	40,527	20,666	19,861	27
53,598	27,284	26,314	20,216	10,519	9,697	33,382	16,765	16,617	28
52,560	25,677	26,883	20,004	10,699	9,305	32,556	14,978	17,578	29
55,415	26,475	28,940	21,654	10,996	10,658	33,761	15,479	18,282	30
50,905	25,468	25,437	18,743	9,742	9,001	32,162	15,726	16,436	31
53,604	26,791	26,813	20,359	10,522	9,837	33,245	16,269	16,976	32
47,026	23,288	23,738	18,556	9,429	9,127	28,470	13,859	14,611	33
44,964	22,179	22,785	17,037	8,891	8,146	27,927	13,288	14,639	34
45,590	23,808	21,782	16,996	8,743	8,253	28,594	15,065	13,529	35
42,352	21,108	21,244	17,206	8,662	8,544	25,146	12,446	12,700	36
46,305	23,192	23,113	17,870	9,184	8,686	28,435	14,008	14,427	37
41,621	21,815	19,806	16,286	9,184	7,102	25,335	12,631	12,704	38
38,796	18,003	20,793	15,267	6,962	8,305	23,529	11,041	12,488	39

# تقديرات سكان العراق 2021

CON.Table (24)

تابع / جدول ( 24 )

تقديرات سكان محافظة نينوى حسب الفئات العمرية الاحادية والبينة والجنس لسنة 2021

POPULATION ESTIMATION OF NINEVAH GOVERNORATE BY SINGLE YEAR , SEX & REGION FOR 2021

المجموع الكلي Total	المجموع الكلي Total		ريف Rural			حضر Urban			فئات العمر Age Groups
	اناث Female	ذكور Male	المجموع Total	اناث Female	ذكور Male	المجموع Total	اناث Female	ذكور Male	
43,877	21,987	21,890	15,927	8,395	7,532	27,950	13,592	14,358	40
37,335	18,669	18,666	14,581	7,216	7,365	22,754	11,453	11,301	41
40,683	20,438	20,245	16,987	8,377	8,610	23,696	12,061	11,635	42
33,567	16,640	16,927	12,685	6,075	6,610	20,882	10,565	10,317	43
33,665	17,081	16,584	12,385	6,389	5,996	21,280	10,692	10,588	44
29,951	14,416	15,535	11,288	5,489	5,799	18,663	8,927	9,736	45
32,073	16,098	15,975	11,163	5,314	5,849	20,910	10,784	10,126	46
30,229	14,551	15,678	10,502	5,179	5,323	19,727	9,372	10,355	47
28,550	15,396	13,154	10,352	5,497	4,855	18,198	9,899	8,299	48
25,373	13,971	11,402	8,632	4,962	3,670	16,741	9,009	7,732	49
27,373	14,840	12,533	8,496	4,696	3,800	18,877	10,144	8,733	50
18,022	8,679	9,343	5,499	2,929	2,570	12,523	5,750	6,773	51
23,764	12,469	11,295	6,858	3,896	2,962	16,906	8,573	8,333	52
14,843	7,932	6,911	3,327	2,065	1,262	11,516	5,867	5,649	53
12,954	7,476	5,478	2,653	1,686	967	10,301	5,790	4,511	54
21,218	9,661	11,557	6,195	2,817	3,378	15,023	6,844	8,179	55
17,605	8,709	8,896	6,083	3,010	3,073	11,522	5,699	5,823	56
23,105	10,904	12,201	7,910	4,214	3,696	15,195	6,690	8,505	57
19,115	10,340	8,775	6,196	3,075	3,121	12,919	7,265	5,654	58
15,606	8,303	7,303	5,515	2,965	2,550	10,091	5,338	4,753	59
14,580	8,322	6,258	4,669	2,578	2,091	9,911	5,744	4,167	60
12,647	6,091	6,556	4,141	2,068	2,073	8,506	4,023	4,483	61
15,031	7,829	7,202	5,210	2,574	2,636	9,821	5,255	4,566	62
10,706	6,282	4,424	3,547	1,969	1,578	7,159	4,313	2,846	63
6,977	3,832	3,145	1,855	1,011	844	5,122	2,821	2,301	64
11,007	5,561	5,446	3,670	2,106	1,564	7,337	3,455	3,882	65
7,016	2,705	4,311	2,156	757	1,399	4,860	1,948	2,912	66
9,424	5,917	3,507	3,090	1,887	1,203	6,334	4,030	2,304	67
6,097	3,297	2,800	1,771	958	813	4,326	2,339	1,987	68
6,834	3,355	3,479	2,180	1,106	1,074	4,654	2,249	2,405	69
7,160	3,443	3,717	2,809	1,567	1,242	4,351	1,876	2,475	70
5,036	2,461	2,575	1,312	682	630	3,724	1,779	1,945	71
6,973	3,960	3,013	2,112	1,226	886	4,861	2,734	2,127	72
4,523	2,051	2,472	1,162	599	563	3,361	1,452	1,909	73
3,417	1,854	1,563	929	401	528	2,488	1,453	1,035	74
5,043	3,234	1,809	1,647	1,161	486	3,396	2,073	1,323	75
2,531	1,193	1,338	752	433	319	1,779	760	1,019	76
2,405	1,443	962	963	493	470	1,442	950	492	77
3,085	1,171	1,914	795	211	584	2,290	960	1,330	78
2,821	1,082	1,739	816	228	588	2,005	854	1,151	79
20,309	11,518	8,791	7,129	4,133	2,996	13,180	7,385	5,795	80+
4,030,006	1,971,356	2,058,650	1,586,145	778,822	807,323	2,443,861	1,192,534	1,251,327	المجموع الكلي

# تقديرات سكان العراق 2021

Table (25)

جدول (25)

تقديرات سكان محافظة السليمانية حسب الفئات العمرية الاحادية والبينة والجنس لسنة 2021

POPULATION ESTIMATION OF SULAIMANIYA GOVERNORATE BY SINGLE YEAR ,SEX & REGION FOR 2021

المجموع الكلي Total	المجموع الكلي Total		ريف Rural			حضر Urban			فئات العمر Age Groups
	اناث Female	ذكور Male	مجموع Total	اناث Female	ذكور Male	مجموع Total	اناث Female	ذكور Male	
51,992	25,846	26,146	7,451	3,793	3,658	44,541	22,053	22,488	0
51,920	24,789	27,131	7,483	3,634	3,849	44,437	21,155	23,282	1
50,531	24,418	26,113	7,764	3,733	4,031	42,767	20,685	22,082	2
51,485	25,687	25,798	7,868	3,830	4,038	43,617	21,857	21,760	3
50,645	26,104	24,541	8,334	4,174	4,160	42,311	21,930	20,381	4
49,879	24,315	25,564	8,072	3,966	4,106	41,807	20,349	21,458	5
50,991	24,962	26,029	7,746	3,798	3,948	43,245	21,164	22,081	6
51,979	25,504	26,475	8,458	4,160	4,298	43,521	21,344	22,177	7
53,022	25,597	27,425	8,945	4,333	4,612	44,077	21,264	22,813	8
48,252	22,675	25,577	8,498	3,958	4,540	39,754	18,717	21,037	9
49,767	23,708	26,059	8,560	3,998	4,562	41,207	19,710	21,497	10
55,446	26,124	29,322	9,265	4,642	4,623	46,181	21,482	24,699	11
57,255	27,712	29,543	10,310	4,963	5,347	46,945	22,749	24,196	12
56,640	27,852	28,788	10,361	4,797	5,564	46,279	23,055	23,224	13
52,206	25,198	27,008	9,464	4,661	4,803	42,742	20,537	22,205	14
49,693	24,018	25,675	8,438	3,830	4,608	41,255	20,188	21,067	15
45,991	22,677	23,314	8,345	3,976	4,369	37,646	18,701	18,945	16
45,083	22,221	22,862	7,832	3,733	4,099	37,251	18,488	18,763	17
44,359	21,180	23,179	7,543	3,579	3,964	36,816	17,601	19,215	18
47,836	22,722	25,114	7,912	3,613	4,299	39,924	19,109	20,815	19
41,929	20,757	21,172	6,660	3,203	3,457	35,269	17,554	17,715	20
44,039	19,371	24,668	6,931	3,061	3,870	37,108	16,310	20,798	21
50,442	24,460	25,982	7,742	3,150	4,592	42,700	21,310	21,390	22
46,152	23,130	23,022	6,855	3,242	3,613	39,297	19,888	19,409	23
47,120	22,617	24,503	6,295	2,883	3,412	40,825	19,734	21,091	24
42,795	21,045	21,750	6,216	2,940	3,276	36,579	18,105	18,474	25
45,548	21,233	24,315	6,356	2,975	3,381	39,192	18,258	20,934	26
40,535	20,414	20,121	6,098	3,036	3,062	34,437	17,378	17,059	27
39,187	19,891	19,296	6,175	3,197	2,978	33,012	16,694	16,318	28
41,187	20,007	21,180	5,745	3,145	2,600	35,442	16,862	18,580	29
35,594	17,720	17,874	5,182	2,786	2,396	30,412	14,934	15,478	30
36,887	18,878	18,009	5,305	2,791	2,514	31,582	16,087	15,495	31
35,855	19,188	16,667	4,664	2,564	2,100	31,191	16,624	14,567	32
37,561	20,013	17,548	5,529	2,952	2,577	32,032	17,061	14,971	33
31,262	15,978	15,284	4,305	2,164	2,141	26,957	13,814	13,143	34
28,936	15,025	13,911	3,868	2,147	1,721	25,068	12,878	12,190	35
35,000	18,237	16,763	4,165	2,073	2,092	30,835	16,164	14,671	36
32,524	16,989	15,535	4,605	2,433	2,172	27,919	14,556	13,363	37
30,658	16,379	14,279	4,484	2,414	2,070	26,174	13,965	12,209	38
32,002	17,198	14,804	4,488	2,526	1,962	27,514	14,672	12,842	39

# تقديرات سكان العراق 2021

CON.Table (25)

تابع/ جدول ( 25 )

تقديرات سكان محافظة السليمانية حسب الفئات العمرية الاحادية والبينة والجنس لسنة 2021

POPULATION ESTIMATION OF SULAIMANIYA GOVERNORATE BY SINGLE YEAR ,SEX & REGION FOR 2021

المجموع الكلي Total	المجموع الكلي Total			ريف Rural			حضر Urban			فئات العمر Age Groups
	المجموع الكلي Total	اناث Female	ذكور Male	المجموع Total	اناث Female	ذكور Male	المجموع Total	اناث Female	ذكور Male	
33,998	17,217	16,781	4,495	2,299	2,196	29,503	14,918	14,585	40	
31,614	15,658	15,956	4,466	2,164	2,302	27,148	13,494	13,654	41	
32,119	15,837	16,282	4,431	2,319	2,112	27,688	13,518	14,170	42	
28,502	13,457	15,045	3,704	1,788	1,916	24,798	11,669	13,129	43	
27,687	13,260	14,427	3,658	1,772	1,886	24,029	11,488	12,541	44	
20,837	10,049	10,788	2,579	1,247	1,332	18,258	8,802	9,456	45	
22,271	10,091	12,180	3,072	1,563	1,509	19,199	8,528	10,671	46	
19,440	10,400	9,040	2,358	1,181	1,177	17,082	9,219	7,863	47	
17,625	9,664	7,961	2,578	1,482	1,096	15,047	8,182	6,865	48	
16,805	10,140	6,665	2,065	1,258	807	14,740	8,882	5,858	49	
15,836	9,663	6,173	1,899	1,225	674	13,937	8,438	5,499	50	
12,613	8,031	4,582	1,436	1,068	368	11,177	6,963	4,214	51	
11,546	7,567	3,979	1,493	1,056	437	10,053	6,511	3,542	52	
8,542	5,536	3,006	854	628	226	7,688	4,908	2,780	53	
6,687	4,421	2,266	761	581	180	5,926	3,840	2,086	54	
18,217	8,401	9,816	2,308	1,232	1,076	15,909	7,169	8,740	55	
16,366	8,022	8,344	2,369	1,191	1,178	13,997	6,831	7,166	56	
16,820	9,112	7,708	2,746	1,478	1,268	14,074	7,634	6,440	57	
17,325	9,288	8,037	2,912	1,584	1,328	14,413	7,704	6,709	58	
14,708	7,337	7,371	2,370	1,139	1,231	12,338	6,198	6,140	59	
13,917	7,713	6,204	2,393	1,165	1,228	11,524	6,548	4,976	60	
11,237	5,651	5,586	1,714	792	922	9,523	4,859	4,664	61	
14,834	7,926	6,908	2,311	1,167	1,144	12,523	6,759	5,764	62	
10,396	5,257	5,139	1,720	749	971	8,676	4,508	4,168	63	
6,170	3,088	3,082	953	425	528	5,217	2,663	2,554	64	
7,948	3,804	4,144	1,302	626	676	6,646	3,178	3,468	65	
5,593	2,842	2,751	868	355	513	4,725	2,487	2,238	66	
7,443	4,197	3,246	1,090	648	442	6,353	3,549	2,804	67	
4,032	1,754	2,278	618	198	420	3,414	1,556	1,858	68	
5,892	3,041	2,851	816	410	406	5,076	2,631	2,445	69	
6,867	3,661	3,206	822	411	411	6,045	3,250	2,795	70	
4,610	2,191	2,419	613	242	371	3,997	1,949	2,048	71	
5,087	3,093	1,994	949	448	501	4,138	2,645	1,493	72	
4,829	2,000	2,829	691	243	448	4,138	1,757	2,381	73	
3,178	1,763	1,415	450	176	274	2,728	1,587	1,141	74	
6,819	4,119	2,700	811	512	299	6,008	3,607	2,401	75	
1,812	857	955	285	138	147	1,527	719	808	76	
3,957	2,320	1,637	685	346	339	3,272	1,974	1,298	77	
2,969	978	1,991	409	175	234	2,560	803	1,757	78	
2,548	1,062	1,486	337	118	219	2,211	944	1,267	79	
26,310	15,213	11,097	4,007	2,003	2,004	22,303	13,210	9,093	80+	
2,336,191	1,167,520	1,168,671	356,715	176,455	180,260	1,979,476	991,065	988,411	المجموع الكلي	

# تقديرات سكان العراق 2021

Table (26 )

جدول ( 26 )

تقديرات سكان محافظة كركوك حسب الفئات العمرية الاحادية والبينة والجنس لسنة 2021

POPULATION ESTIMATION OF KIRKUK GOVERNORATE BY SINGLE YEAR ,SEX & REGION FOR 2021

المجموع الكلي Total	المجموع الكلي Total		ريف Rural			حضر Urban			فئات العمر Age Groups
	اناث Female	ذكور Male	المجموع Total	اناث Female	ذكور Male	المجموع Total	اناث Female	ذكور Male	
45,993	22,431	23,562	13,325	6,446	6,879	32,668	15,985	16,683	0
51,780	23,717	28,063	16,250	8,239	8,011	35,530	15,478	20,052	1
49,133	22,517	26,616	15,623	7,111	8,512	33,510	15,406	18,104	2
50,483	24,383	26,100	15,911	7,428	8,483	34,572	16,955	17,617	3
50,429	25,038	25,391	16,152	7,396	8,756	34,277	17,642	16,635	4
49,142	22,916	26,226	14,944	7,076	7,868	34,198	15,840	18,358	5
50,227	24,656	25,571	14,307	6,792	7,515	35,920	17,864	18,056	6
48,825	24,779	24,046	13,866	6,486	7,380	34,959	18,293	16,666	7
43,437	21,808	21,629	13,318	6,018	7,300	30,119	15,790	14,329	8
39,249	17,712	21,537	12,800	6,168	6,632	26,449	11,544	14,905	9
40,383	19,579	20,804	12,225	5,787	6,438	28,158	13,792	14,366	10
40,294	19,334	20,960	12,018	5,778	6,240	28,276	13,556	14,720	11
41,706	19,605	22,101	11,835	5,411	6,424	29,871	14,194	15,677	12
37,841	18,705	19,136	11,852	5,796	6,056	25,989	12,909	13,080	13
35,971	16,764	19,207	12,039	5,656	6,383	23,932	11,108	12,824	14
39,284	18,427	20,857	10,948	5,354	5,594	28,336	13,073	15,263	15
36,517	18,671	17,846	9,988	4,668	5,320	26,529	14,003	12,526	16
33,577	15,239	18,338	9,615	4,657	4,958	23,962	10,582	13,380	17
35,068	17,451	17,617	9,959	5,056	4,903	25,109	12,395	12,714	18
35,060	17,192	17,868	8,442	3,910	4,532	26,618	13,282	13,336	19
32,783	14,840	17,943	8,964	4,185	4,779	23,819	10,655	13,164	20
30,418	15,460	14,958	7,328	3,620	3,708	23,090	11,840	11,250	21
31,889	15,362	16,527	8,180	3,911	4,269	23,709	11,451	12,258	22
34,228	16,114	18,114	7,554	3,588	3,966	26,674	12,526	14,148	23
27,846	13,484	14,362	6,893	3,429	3,464	20,953	10,055	10,898	24
25,143	12,016	13,127	6,275	3,216	3,059	18,868	8,800	10,068	25
26,875	13,878	12,997	6,581	3,412	3,169	20,294	10,466	9,828	26
27,460	14,513	12,947	6,732	3,369	3,363	20,728	11,144	9,584	27
24,766	12,444	12,322	5,597	2,711	2,886	19,169	9,733	9,436	28
25,891	12,595	13,296	5,734	2,979	2,755	20,157	9,616	10,541	29
27,552	13,761	13,791	6,574	3,390	3,184	20,978	10,371	10,607	30
24,386	12,311	12,075	5,594	2,844	2,750	18,792	9,467	9,325	31
24,053	11,395	12,658	5,987	3,002	2,985	18,066	8,393	9,673	32
22,582	11,207	11,375	6,062	3,076	2,986	16,520	8,131	8,389	33
23,009	11,808	11,201	5,510	3,025	2,485	17,499	8,783	8,716	34
21,320	10,868	10,452	4,373	2,409	1,964	16,947	8,459	8,488	35
19,669	10,558	9,111	3,895	2,150	1,745	15,774	8,408	7,366	36
20,213	10,468	9,745	5,301	2,928	2,373	14,912	7,540	7,372	37
19,482	10,451	9,031	4,471	2,233	2,238	15,011	8,218	6,793	38
18,611	10,091	8,520	4,441	2,329	2,112	14,170	7,762	6,408	39

# تقديرات سكان العراق 2021

CON.Table ( 26 )

تابع / جدول ( 26 )

تقديرات سكان محافظة كركوك حسب الفئات العمرية الاحادية والبينة والجنس لسنة 2021

POPULATION ESTIMATION OF KIRKUK GOVERNORATE BY SINGLE YEAR ,SEX & REGION FOR 2021

المجموع الكلي Total	المجموع الكلي Total			ريف Rural			حضر Urban			فئات العمر Age Groups
	المجموع الكلي Total	اناث Female	ذكور Male	المجموع Total	اناث Female	ذكور Male	المجموع Total	اناث Female	ذكور Male	
22,497	11,507	10,990	5,066	2,843	2,223	17,431	8,664	8,767	40	
19,900	11,044	8,856	4,119	2,176	1,943	15,781	8,868	6,913	41	
21,703	10,180	11,523	4,546	2,294	2,252	17,157	7,886	9,271	42	
17,103	8,236	8,867	4,370	2,131	2,239	12,733	6,105	6,628	43	
16,210	8,305	7,905	4,084	2,281	1,803	12,126	6,024	6,102	44	
14,400	7,757	6,643	3,388	1,768	1,620	11,012	5,989	5,023	45	
13,906	7,428	6,478	2,752	1,451	1,301	11,154	5,977	5,177	46	
15,173	8,008	7,165	3,848	1,994	1,854	11,325	6,014	5,311	47	
13,482	7,672	5,810	2,369	1,352	1,017	11,113	6,320	4,793	48	
12,971	7,146	5,825	2,593	1,500	1,093	10,378	5,646	4,732	49	
12,593	6,187	6,406	2,603	1,469	1,134	9,990	4,718	5,272	50	
11,185	6,336	4,849	1,933	1,299	634	9,252	5,037	4,215	51	
10,375	6,719	3,656	2,159	1,421	738	8,216	5,298	2,918	52	
6,965	4,370	2,595	1,034	640	394	5,931	3,730	2,201	53	
7,244	4,026	3,218	995	595	400	6,249	3,431	2,818	54	
13,057	5,952	7,105	1,937	862	1,075	11,120	5,090	6,030	55	
10,119	5,309	4,810	1,943	983	960	8,176	4,326	3,850	56	
11,294	5,670	5,624	2,611	1,482	1,129	8,683	4,188	4,495	57	
10,368	5,475	4,893	2,023	958	1,065	8,345	4,517	3,828	58	
9,319	4,731	4,588	1,540	747	793	7,779	3,984	3,795	59	
10,313	6,000	4,313	1,774	901	873	8,539	5,099	3,440	60	
7,622	4,427	3,195	1,394	759	635	6,228	3,668	2,560	61	
9,720	4,919	4,801	2,059	1,091	968	7,661	3,828	3,833	62	
6,254	3,932	2,322	1,096	575	521	5,158	3,357	1,801	63	
3,547	1,656	1,891	763	376	387	2,784	1,280	1,504	64	
5,751	3,134	2,617	981	612	369	4,770	2,522	2,248	65	
4,118	1,896	2,222	507	228	279	3,611	1,668	1,943	66	
5,158	3,132	2,026	973	599	374	4,185	2,533	1,652	67	
3,191	1,567	1,624	526	282	244	2,665	1,285	1,380	68	
3,353	1,658	1,695	623	236	387	2,730	1,422	1,308	69	
3,422	1,457	1,965	603	325	278	2,819	1,132	1,687	70	
2,798	1,233	1,565	438	168	270	2,360	1,065	1,295	71	
3,533	2,001	1,532	677	396	281	2,856	1,605	1,251	72	
3,360	1,751	1,609	407	183	224	2,953	1,568	1,385	73	
2,416	1,015	1,401	190	119	71	2,226	896	1,330	74	
3,130	2,078	1,052	460	325	135	2,670	1,753	917	75	
1,378	420	958	234	68	166	1,144	352	792	76	
1,883	1,179	704	300	211	89	1,583	968	615	77	
2,068	699	1,369	263	98	165	1,805	601	1,204	78	
1,201	540	661	198	71	127	1,003	469	534	79	
9,754	6,046	3,708	2,453	1,442	1,011	7,301	4,604	2,697	80+	
1,726,409	857,346	869,063	450,295	222,350	227,945	1,276,114	634,996	641,118	المجموع الكلي	

# تقديرات سكان العراق 2021

Table (27)

جدول ( 27 )

تقديرات سكان محافظة أربيل حسب الفئات العمرية الاحادية والبيئة والجنس لسنة 2021

POPULATION ESTIMATION OF ERBIL GOVERNORATE BY SINGLE YEAR , SEX & REGION FOR 2021

المجموع الكلي Total	المجموع الكلي Total		ريف Rural			حضر Urban			فئات العمر Age Groups
	اناث Female	ذكور Male	المجموع Total	اناث Female	ذكور Male	المجموع Total	اناث Female	ذكور Male	
53,745	26,862	26,883	8,900	4,297	4,603	44,845	22,565	22,280	0
52,185	24,971	27,214	9,200	4,462	4,738	42,985	20,509	22,476	1
49,509	23,837	25,672	9,460	4,694	4,766	40,049	19,143	20,906	2
51,209	24,400	26,809	9,561	4,793	4,768	41,648	19,607	22,041	3
54,373	26,446	27,927	10,287	4,913	5,374	44,086	21,533	22,553	4
47,215	23,511	23,704	9,364	4,494	4,870	37,851	19,017	18,834	5
49,670	23,819	25,851	8,852	4,207	4,645	40,818	19,612	21,206	6
51,177	24,643	26,534	9,738	4,762	4,976	41,439	19,881	21,558	7
50,544	25,856	24,688	10,017	4,771	5,246	40,527	21,085	19,442	8
48,510	23,892	24,618	9,777	4,938	4,839	38,733	18,954	19,779	9
48,290	22,958	25,332	9,761	4,843	4,918	38,529	18,115	20,414	10
51,790	24,083	27,707	10,261	5,028	5,233	41,529	19,055	22,474	11
56,982	27,239	29,743	10,136	5,007	5,129	46,846	22,232	24,614	12
49,416	23,264	26,152	9,501	4,562	4,939	39,915	18,702	21,213	13
44,447	20,586	23,861	8,140	4,083	4,057	36,307	16,503	19,804	14
42,181	20,320	21,861	7,845	3,742	4,103	34,336	16,578	17,758	15
40,688	18,152	22,536	7,350	3,638	3,712	33,338	14,514	18,824	16
36,071	16,647	19,424	6,980	3,202	3,778	29,091	13,445	15,646	17
38,144	17,378	20,766	6,649	3,076	3,573	31,495	14,302	17,193	18
38,694	18,693	20,001	6,203	2,681	3,522	32,491	16,012	16,479	19
37,797	19,021	18,776	6,286	3,166	3,120	31,511	15,855	15,656	20
35,880	17,819	18,061	5,723	2,705	3,018	30,157	15,114	15,043	21
41,821	20,546	21,275	6,107	2,977	3,130	35,714	17,569	18,145	22
41,076	20,219	20,857	6,253	3,070	3,183	34,823	17,149	17,674	23
37,297	18,290	19,007	5,785	3,008	2,777	31,512	15,282	16,230	24
37,574	18,850	18,724	6,069	3,021	3,048	31,505	15,829	15,676	25
36,652	16,942	19,710	5,754	2,988	2,766	30,898	13,954	16,944	26
36,143	18,984	17,159	5,886	3,099	2,787	30,257	15,885	14,372	27
33,818	17,092	16,726	5,206	2,667	2,539	28,612	14,425	14,187	28
37,190	18,640	18,550	5,989	3,252	2,737	31,201	15,388	15,813	29
31,840	15,922	15,918	5,304	2,792	2,512	26,536	13,130	13,406	30
30,134	15,790	14,344	4,849	2,355	2,494	25,285	13,435	11,850	31
30,146	15,440	14,706	4,425	2,289	2,136	25,721	13,151	12,570	32
29,595	15,131	14,464	4,586	2,367	2,219	25,009	12,764	12,245	33
26,104	13,551	12,553	4,212	2,181	2,031	21,892	11,370	10,522	34
27,642	13,897	13,745	4,057	2,117	1,940	23,585	11,780	11,805	35
24,038	11,462	12,576	3,788	1,921	1,867	20,250	9,541	10,709	36
25,423	11,830	13,593	4,127	2,021	2,106	21,296	9,809	11,487	37
23,588	12,517	11,071	3,388	1,575	1,813	20,200	10,942	9,258	38
21,901	11,908	9,993	3,263	1,760	1,503	18,638	10,148	8,490	39

# تقديرات سكان العراق 2021

CON.Table ( 27 )

تابع / جدول ( 27 )

تقديرات سكان محافظة أربيل حسب الفئات العمرية الإحادية والبينة والجنس لسنة 2021

POPULATION ESTIMATION OF ERBIL GOVERNORATE BY SINGLE YEAR , SEX & REGION FOR 2021

المجموع الكلي Total	المجموع الكلي Total			ريف Rural			حضر Urban			فئات العمر Age Groups
	اناث Female	ذكور Male	المجموع Total	اناث Female	ذكور Male	المجموع Total	اناث Female	ذكور Male		
24,476	12,626	11,850	3,716	1,741	1,975	20,760	10,885	9,875	40	
24,389	12,128	12,261	3,536	1,776	1,760	20,853	10,352	10,501	41	
23,453	10,920	12,533	3,150	1,468	1,682	20,303	9,452	10,851	42	
21,030	10,668	10,362	2,909	1,317	1,592	18,121	9,351	8,770	43	
18,751	9,342	9,409	2,660	1,452	1,208	16,091	7,890	8,201	44	
16,766	8,404	8,362	2,494	1,283	1,211	14,272	7,121	7,151	45	
15,105	7,419	7,686	2,200	1,139	1,061	12,905	6,280	6,625	46	
16,645	8,117	8,528	1,957	1,099	858	14,688	7,018	7,670	47	
13,538	7,155	6,383	1,871	983	888	11,667	6,172	5,495	48	
13,581	7,008	6,573	1,555	866	689	12,026	6,142	5,884	49	
11,281	6,395	4,886	1,423	911	512	9,858	5,484	4,374	50	
9,377	5,394	3,983	1,080	771	309	8,297	4,623	3,674	51	
9,501	6,198	3,303	1,461	991	470	8,040	5,207	2,833	52	
8,078	4,979	3,099	973	704	269	7,105	4,275	2,830	53	
7,020	4,516	2,504	1,067	722	345	5,953	3,794	2,159	54	
12,991	6,494	6,497	1,918	937	981	11,073	5,557	5,516	55	
10,203	4,787	5,416	1,740	780	960	8,463	4,007	4,456	56	
12,884	6,749	6,135	2,140	1,119	1,021	10,744	5,630	5,114	57	
12,651	6,869	5,782	1,886	935	951	10,765	5,934	4,831	58	
10,603	5,150	5,453	1,481	783	698	9,122	4,367	4,755	59	
10,704	6,077	4,627	1,478	739	739	9,226	5,338	3,888	60	
7,480	4,000	3,480	1,109	627	482	6,371	3,373	2,998	61	
9,997	5,128	4,869	1,360	678	682	8,637	4,450	4,187	62	
6,819	3,722	3,097	1,138	641	497	5,681	3,081	2,600	63	
4,708	2,432	2,276	667	247	420	4,041	2,185	1,856	64	
6,916	3,926	2,990	864	485	379	6,052	3,441	2,611	65	
3,664	1,571	2,093	509	275	234	3,155	1,296	1,859	66	
6,156	3,511	2,645	733	456	277	5,423	3,055	2,368	67	
3,666	2,019	1,647	392	199	193	3,274	1,820	1,454	68	
4,330	2,029	2,301	475	186	289	3,855	1,843	2,012	69	
5,411	2,772	2,639	699	383	316	4,712	2,389	2,323	70	
3,481	1,940	1,541	337	164	173	3,144	1,776	1,368	71	
3,750	1,929	1,821	620	373	247	3,130	1,556	1,574	72	
3,594	1,860	1,734	540	186	354	3,054	1,674	1,380	73	
2,663	1,356	1,307	186	66	120	2,477	1,290	1,187	74	
3,887	2,430	1,457	538	357	181	3,349	2,073	1,276	75	
1,764	707	1,057	241	106	135	1,523	601	922	76	
2,238	1,379	859	404	257	147	1,834	1,122	712	77	
1,906	669	1,237	250	119	131	1,656	550	1,106	78	
1,859	1,055	804	332	167	165	1,527	888	639	79	
16,148	9,027	7,121	2,554	1,545	1,009	13,594	7,482	6,112	80+	
2,003,963	992,265	1,011,698	335,682	167,557	168,125	1,668,281	824,708	843,573	المجموع الكلي	

# تقديرات سكان العراق 2021

Table (28 )

جدول ( 28 )

تقديرات سكان محافظة ديالى حسب الفئات العمرية الاحادية والبينة والجنس لسنة 2021

POPULATION ESTIMATION OF DIALA GOVERNORATE BY SINGLE YEAR , SEX & REGION FOR 2021

المجموع الكلي Total	المجموع الكلي Total		ريف Rural			حضر Urban			فئات العمر Age Groups
	اناث Female	ذكور Male	المجموع Total	اناث Female	ذكور Male	المجموع Total	اناث Female	ذكور Male	
46,399	22,085	24,314	25,330	12,319	13,011	21,069	9,766	11,303	0
55,579	26,854	28,725	29,805	14,508	15,297	25,774	12,346	13,428	1
54,212	26,211	28,001	28,793	13,649	15,144	25,419	12,562	12,857	2
53,097	25,310	27,787	28,205	13,551	14,654	24,892	11,759	13,133	3
47,849	22,853	24,996	27,002	12,865	14,137	20,847	9,988	10,859	4
43,352	21,717	21,635	24,031	11,552	12,479	19,321	10,165	9,156	5
48,366	22,987	25,379	25,550	11,927	13,623	22,816	11,060	11,756	6
48,389	24,183	24,206	25,297	12,380	12,917	23,092	11,803	11,289	7
47,176	22,413	24,763	26,207	12,191	14,016	20,969	10,222	10,747	8
43,683	20,392	23,291	24,497	11,051	13,446	19,186	9,341	9,845	9
44,693	21,425	23,268	24,169	11,412	12,757	20,524	10,013	10,511	10
45,277	21,987	23,290	24,369	11,583	12,786	20,908	10,404	10,504	11
43,205	20,893	22,312	23,336	11,510	11,826	19,869	9,383	10,486	12
40,717	19,665	21,052	22,425	10,476	11,949	18,292	9,189	9,103	13
40,673	19,466	21,207	22,021	10,558	11,463	18,652	8,908	9,744	14
40,680	19,324	21,356	21,771	10,531	11,240	18,909	8,793	10,116	15
38,677	17,949	20,728	20,150	9,294	10,856	18,527	8,655	9,872	16
37,513	18,387	19,126	19,960	9,974	9,986	17,553	8,413	9,140	17
37,756	17,287	20,469	19,327	8,638	10,689	18,429	8,649	9,780	18
36,649	16,774	19,875	18,427	8,156	10,271	18,222	8,618	9,604	19
34,738	16,469	18,269	17,775	8,353	9,422	16,963	8,116	8,847	20
35,702	16,409	19,293	17,629	8,194	9,435	18,073	8,215	9,858	21
36,578	17,528	19,050	17,613	8,040	9,573	18,965	9,488	9,477	22
32,044	15,133	16,911	14,580	6,947	7,633	17,464	8,186	9,278	23
28,280	13,156	15,124	13,803	6,341	7,462	14,477	6,815	7,662	24
25,526	12,112	13,414	11,966	5,532	6,434	13,560	6,580	6,980	25
25,375	12,159	13,216	11,803	5,749	6,054	13,572	6,410	7,162	26
24,994	13,129	11,865	12,298	6,543	5,755	12,696	6,586	6,110	27
23,893	11,728	12,165	12,238	6,153	6,085	11,655	5,575	6,080	28
22,640	11,498	11,142	11,164	5,887	5,277	11,476	5,611	5,865	29
23,588	12,146	11,442	11,241	5,873	5,368	12,347	6,273	6,074	30
23,086	12,406	10,680	11,166	6,021	5,145	11,920	6,385	5,535	31
23,273	12,436	10,837	11,586	6,402	5,184	11,687	6,034	5,653	32
23,794	12,244	11,550	12,056	6,446	5,610	11,738	5,798	5,940	33
21,870	11,576	10,294	10,991	5,766	5,225	10,879	5,810	5,069	34
21,913	11,436	10,477	10,768	5,738	5,030	11,145	5,698	5,447	35
22,670	12,353	10,317	10,799	5,746	5,053	11,871	6,607	5,264	36
20,949	10,893	10,056	10,272	5,403	4,869	10,677	5,490	5,187	37
19,794	10,537	9,257	10,105	5,469	4,636	9,689	5,068	4,621	38
20,047	10,705	9,342	10,126	5,303	4,823	9,921	5,402	4,519	39

# تقديرات سكان العراق 2021

CON.Table (28 )

تابع / جدول ( 28 )

تقديرات سكان محافظة ديالى حسب الفئات العمرية الاحادية والبينة والجنس لسنة 2021

POPULATION ESTIMATION OF DIALA GOVERNORATE BY SINGLE YEAR , SEX & REGION FOR 2021

المجموع الكلي Total	المجموع الكلي Total		ريف Rural			حضر Urban		فئات العمر Age Groups	
	اناث Female	ذكور Male	المجموع Total	اناث Female	ذكور Male	المجموع Total	اناث Female		
21,344	10,474	10,870	10,749	5,096	5,653	10,595	5,378	5,217	40
19,297	10,196	9,101	9,457	5,090	4,367	9,840	5,106	4,734	41
20,658	10,230	10,428	9,902	4,896	5,006	10,756	5,334	5,422	42
19,653	9,950	9,703	9,493	4,906	4,587	10,160	5,044	5,116	43
18,938	9,766	9,172	9,233	4,698	4,535	9,705	5,068	4,637	44
16,875	9,045	7,830	8,013	4,529	3,484	8,862	4,516	4,346	45
14,971	7,176	7,795	6,762	3,144	3,618	8,209	4,032	4,177	46
15,032	7,484	7,548	7,259	3,700	3,559	7,773	3,784	3,989	47
14,292	7,704	6,588	6,116	3,160	2,956	8,176	4,544	3,632	48
14,977	7,331	7,646	6,971	3,433	3,538	8,006	3,898	4,108	49
13,320	7,776	5,544	6,109	3,657	2,452	7,211	4,119	3,092	50
10,036	5,305	4,731	4,566	2,281	2,285	5,470	3,024	2,446	51
9,946	6,018	3,928	4,154	2,469	1,685	5,792	3,549	2,243	52
7,924	4,693	3,231	3,040	1,796	1,244	4,884	2,897	1,987	53
6,541	3,591	2,950	2,770	1,615	1,155	3,771	1,976	1,795	54
12,288	5,714	6,574	5,190	2,368	2,822	7,098	3,346	3,752	55
9,228	4,706	4,522	4,093	2,229	1,864	5,135	2,477	2,658	56
12,137	6,798	5,339	5,328	3,111	2,217	6,809	3,687	3,122	57
9,780	5,080	4,700	4,460	2,383	2,077	5,320	2,697	2,623	58
9,456	5,257	4,199	4,264	2,533	1,731	5,192	2,724	2,468	59
8,785	4,882	3,903	4,210	2,432	1,778	4,575	2,450	2,125	60
6,787	3,502	3,285	2,888	1,472	1,416	3,899	2,030	1,869	61
7,708	4,230	3,478	3,493	1,895	1,598	4,215	2,335	1,880	62
5,480	3,034	2,446	2,561	1,271	1,290	2,919	1,763	1,156	63
3,075	1,703	1,372	1,520	741	779	1,555	962	593	64
6,033	3,462	2,571	2,686	1,338	1,348	3,347	2,124	1,223	65
4,211	1,764	2,447	1,636	776	860	2,575	988	1,587	66
5,744	3,067	2,677	2,713	1,320	1,393	3,031	1,747	1,284	67
2,475	1,180	1,295	1,098	455	643	1,377	725	652	68
3,860	1,600	2,260	1,565	705	860	2,295	895	1,400	69
3,891	1,976	1,915	1,831	878	953	2,060	1,098	962	70
3,209	1,681	1,528	1,297	707	590	1,912	974	938	71
3,267	1,598	1,669	1,510	755	755	1,757	843	914	72
2,595	1,492	1,103	1,197	674	523	1,398	818	580	73
1,429	781	648	518	267	251	911	514	397	74
3,274	2,133	1,141	1,466	962	504	1,808	1,171	637	75
975	621	354	321	170	151	654	451	203	76
1,093	619	474	746	440	306	347	179	168	77
1,545	749	796	751	426	325	794	323	471	78
1,381	489	892	462	204	258	919	285	634	79
10,714	6,273	4,441	5,545	3,146	2,399	5,169	3,127	2,042	80+
1,768,920	875,345	893,575	898,594	442,159	456,435	870,326	433,186	437,140	المجموع الكلي

# تقديرات سكان العراق 2021

Table (29 )

جدول رقم ( 29 )

تقديرات سكان محافظة الأنبار حسب الفئات العمرية الاحادية والبينة والجنس لسنة 2021

POPULATION ESTIMATION OF AL-ANBAR GOVERNORATE BY SINGLE YEAR ,SEX & REGION FOR 2021

المجموع الكلي Total	المجموع الكلي Total			ريف Rural			حضر Urban			فئات العمر Age Groups
	اناث Female	ذكور Male	المجموع Total	اناث Female	ذكور Male	المجموع Total	اناث Female	ذكور Male		
53,705	25,988	27,717	27,974	13,396	14,578	25,731	12,592	13,139	0	
60,328	29,643	30,685	31,213	15,487	15,726	29,115	14,156	14,959	1	
65,780	31,272	34,508	34,085	16,235	17,850	31,695	15,037	16,658	2	
65,013	32,165	32,848	34,116	16,547	17,569	30,897	15,618	15,279	3	
60,786	29,995	30,791	31,743	15,781	15,962	29,043	14,214	14,829	4	
58,276	26,914	31,362	31,408	14,372	17,036	26,868	12,542	14,326	5	
53,880	25,158	28,722	28,033	13,062	14,971	25,847	12,096	13,751	6	
51,183	24,180	27,003	27,222	12,761	14,461	23,961	11,419	12,542	7	
48,858	23,030	25,828	25,750	12,595	13,155	23,108	10,435	12,673	8	
48,455	22,697	25,758	25,599	11,282	14,317	22,856	11,415	11,441	9	
48,960	23,544	25,416	25,929	12,555	13,374	23,031	10,989	12,042	10	
49,477	23,469	26,008	25,824	12,363	13,461	23,653	11,106	12,547	11	
50,348	23,654	26,694	25,932	11,955	13,977	24,416	11,699	12,717	12	
47,562	23,143	24,419	25,197	12,443	12,754	22,365	10,700	11,665	13	
45,948	21,664	24,284	24,121	11,519	12,602	21,827	10,145	11,682	14	
49,020	24,219	24,801	24,464	12,355	12,109	24,556	11,864	12,692	15	
44,540	21,493	23,047	23,264	10,966	12,298	21,276	10,527	10,749	16	
46,480	22,075	24,405	23,367	10,821	12,546	23,113	11,254	11,859	17	
45,025	21,216	23,809	22,157	10,654	11,503	22,868	10,562	12,306	18	
41,204	19,928	21,276	20,250	9,785	10,465	20,954	10,143	10,811	19	
42,709	19,719	22,990	21,998	10,472	11,526	20,711	9,247	11,464	20	
38,870	17,919	20,951	18,384	8,174	10,210	20,486	9,745	10,741	21	
40,781	18,773	22,008	18,220	7,734	10,486	22,561	11,039	11,522	22	
33,440	15,591	17,849	15,609	7,397	8,212	17,831	8,194	9,637	23	
32,024	15,318	16,706	15,493	7,457	8,036	16,531	7,861	8,670	24	
30,264	14,329	15,935	14,225	6,822	7,403	16,039	7,507	8,532	25	
27,436	12,973	14,463	12,767	6,230	6,537	14,669	6,743	7,926	26	
28,600	14,266	14,334	14,182	7,465	6,717	14,418	6,801	7,617	27	
28,891	14,070	14,821	14,535	7,397	7,138	14,356	6,673	7,683	28	
26,146	12,330	13,816	12,542	6,116	6,426	13,604	6,214	7,390	29	
28,403	14,555	13,848	14,267	7,240	7,027	14,136	7,315	6,821	30	
22,631	11,172	11,459	10,605	5,356	5,249	12,026	5,816	6,210	31	
26,734	13,495	13,239	13,151	6,850	6,301	13,583	6,645	6,938	32	
22,447	11,513	10,934	11,052	5,559	5,493	11,395	5,954	5,441	33	
22,264	10,995	11,269	10,897	5,413	5,484	11,367	5,582	5,785	34	
19,677	10,089	9,588	9,365	4,893	4,472	10,312	5,196	5,116	35	
21,328	10,465	10,863	10,797	5,185	5,612	10,531	5,280	5,251	36	
22,728	11,633	11,095	11,252	5,992	5,260	11,476	5,641	5,835	37	
20,106	9,649	10,457	10,647	5,492	5,155	9,459	4,157	5,302	38	
19,120	9,982	9,138	9,740	4,902	4,838	9,380	5,080	4,300	39	

# تقديرات سكان العراق 2021

CON.Table (29 )

تابع / جدول ( 29 )

تقديرات سكان محافظة الانبار حسب الفئات العمرية الاحادية والبيئية والجنس لسنة 2021

POPULATION ESTIMATION OF AL-ANBAR GOVERNORATE BY SINGLE YEAR ,SEX & REGION FOR 2021

المجموع الكلي Total	المجموع الكلي Total		ريف Rural			حضر Urban			فئات العمر Age Groups
	اناث Female	ذكور Male	المجموع Total	اناث Female	ذكور Male	المجموع Total	اناث Female	ذكور Male	
20,643	10,513	10,130	10,450	5,307	5,143	10,193	5,206	4,987	40
18,318	9,780	8,538	8,426	4,371	4,055	9,892	5,409	4,483	41
19,460	9,734	9,726	9,547	4,982	4,565	9,913	4,752	5,161	42
17,542	8,488	9,054	8,842	4,195	4,647	8,700	4,293	4,407	43
17,769	8,933	8,836	8,777	4,146	4,631	8,992	4,787	4,205	44
14,860	7,664	7,196	6,724	3,421	3,303	8,136	4,243	3,893	45
14,016	6,554	7,462	6,455	2,852	3,603	7,561	3,702	3,859	46
15,378	7,946	7,432	7,347	3,598	3,749	8,031	4,348	3,683	47
12,653	6,608	6,045	5,791	3,251	2,540	6,862	3,357	3,505	48
12,335	6,416	5,919	4,930	2,785	2,145	7,405	3,631	3,774	49
12,098	6,600	5,498	4,859	2,797	2,062	7,239	3,803	3,436	50
8,253	4,401	3,852	3,592	2,151	1,441	4,661	2,250	2,411	51
9,657	5,546	4,111	4,373	2,576	1,797	5,284	2,970	2,314	52
7,830	4,016	3,814	3,212	1,873	1,339	4,618	2,143	2,475	53
5,902	3,701	2,201	2,263	1,583	680	3,639	2,118	1,521	54
9,803	4,096	5,707	3,898	1,648	2,250	5,905	2,448	3,457	55
8,337	3,719	4,618	3,904	1,727	2,177	4,433	1,992	2,441	56
10,725	5,743	4,982	4,648	2,257	2,391	6,077	3,486	2,591	57
8,778	4,576	4,202	4,388	2,373	2,015	4,390	2,203	2,187	58
7,912	3,954	3,958	3,720	2,002	1,718	4,192	1,952	2,240	59
7,764	4,283	3,481	3,736	1,966	1,770	4,028	2,317	1,711	60
5,720	2,930	2,790	2,588	1,384	1,204	3,132	1,546	1,586	61
8,167	4,259	3,908	3,797	2,051	1,746	4,370	2,208	2,162	62
4,591	2,480	2,111	2,310	1,237	1,073	2,281	1,243	1,038	63
3,576	2,161	1,415	1,728	1,121	607	1,848	1,040	808	64
4,688	2,339	2,349	2,216	1,071	1,145	2,472	1,268	1,204	65
3,513	1,471	2,042	1,427	571	856	2,086	900	1,186	66
4,775	2,344	2,431	2,069	985	1,084	2,706	1,359	1,347	67
2,216	956	1,260	1,106	532	574	1,110	424	686	68
2,937	1,025	1,912	1,343	398	945	1,594	627	967	69
3,234	1,706	1,528	1,371	627	744	1,863	1,079	784	70
2,163	873	1,290	857	349	508	1,306	524	782	71
2,494	1,339	1,155	1,055	547	508	1,439	792	647	72
1,625	689	936	635	267	368	990	422	568	73
1,544	964	580	578	307	271	966	657	309	74
2,138	1,221	917	1,100	564	536	1,038	657	381	75
666	325	341	262	173	89	404	152	252	76
1,412	866	546	785	507	278	627	359	268	77
975	325	650	388	109	279	587	216	371	78
673	279	394	285	143	142	388	136	252	79
7,598	4,673	2,925	3,614	2,227	1,387	3,984	2,446	1,538	80+
1,914,165	930,779	983,386	956,772	466,111	490,661	957,393	464,668	492,725	المجموع الكلي

# تقديرات سكان العراق 2021

Table (30)

جدول (30)

تقديرات سكان محافظة بغداد حسب الفئات العمرية الاحادية والبينة والجنس لسنة 2021

POPULATION ESTIMATION OF BAGHDAD GOVERNORATE BY SINGLE YEAR ,SEX & REGION FOR 2021

المجموع الكلي Total	المجموع الكلي Total			ريف Rural			حضر Urban			فئات العمر Age Groups
	المجموع الكلي Total	اثاث Female	ذكور Male	المجموع Total	اثاث Female	ذكور Male	المجموع Total	اثاث Female	ذكور Male	
200,186	99,372	100,814	25,893	12,594	13,299	174,293	86,778	87,515	0	
234,759	114,151	120,608	33,808	16,082	17,726	200,951	98,069	102,882	1	
251,115	123,564	127,551	37,303	18,572	18,731	213,812	104,992	108,820	2	
249,791	119,704	130,087	37,099	18,020	19,079	212,692	101,684	111,008	3	
247,372	121,945	125,427	37,081	18,052	19,029	210,291	103,893	106,398	4	
232,878	113,777	119,101	34,139	16,263	17,876	198,739	97,514	101,225	5	
231,378	112,629	118,749	31,998	14,111	17,887	199,380	98,518	100,862	6	
226,743	107,514	119,229	33,468	15,119	18,349	193,275	92,395	100,880	7	
206,192	96,958	109,234	29,836	13,947	15,889	176,356	83,011	93,345	8	
201,729	96,232	105,497	29,024	13,609	15,415	172,705	82,623	90,082	9	
193,424	92,894	100,530	28,398	13,151	15,247	165,026	79,743	85,283	10	
195,200	93,371	101,829	30,460	14,470	15,990	164,740	78,901	85,839	11	
209,647	101,744	107,903	31,081	14,457	16,624	178,566	87,287	91,279	12	
184,450	90,143	94,307	28,887	14,122	14,765	155,563	76,021	79,542	13	
178,690	83,399	95,291	27,042	12,376	14,666	151,648	71,023	80,625	14	
185,170	85,722	99,448	26,719	12,234	14,485	158,451	73,488	84,963	15	
184,168	89,097	95,071	25,439	12,020	13,419	158,729	77,077	81,652	16	
175,587	83,500	92,087	25,829	12,042	13,787	149,758	71,458	78,300	17	
182,989	86,719	96,270	23,073	10,455	12,618	159,916	76,264	83,652	18	
169,558	82,821	86,737	21,776	9,912	11,864	147,782	72,909	74,873	19	
165,745	78,026	87,719	22,038	10,195	11,843	143,707	67,831	75,876	20	
164,765	77,437	87,328	19,478	8,548	10,930	145,287	68,889	76,398	21	
186,349	87,762	98,587	24,030	11,490	12,540	162,319	76,272	86,047	22	
162,833	78,422	84,411	17,836	8,364	9,472	144,997	70,058	74,939	23	
147,093	70,463	76,630	16,493	7,542	8,951	130,600	62,921	67,679	24	
135,483	65,535	69,948	15,928	7,667	8,261	119,555	57,868	61,687	25	
129,922	63,303	66,619	15,501	7,735	7,766	114,421	55,568	58,853	26	
142,976	70,480	72,496	17,912	8,472	9,440	125,064	62,008	63,056	27	
125,159	62,470	62,689	14,457	7,155	7,302	110,702	55,315	55,387	28	
120,982	59,767	61,215	13,993	6,633	7,360	106,989	53,134	53,855	29	
128,902	64,718	64,184	15,144	8,081	7,063	113,758	56,637	57,121	30	
113,182	59,307	53,875	12,685	6,666	6,019	100,497	52,641	47,856	31	
134,814	67,636	67,178	16,435	8,873	7,562	118,379	58,763	59,616	32	
119,631	60,672	58,959	13,337	6,558	6,779	106,294	54,114	52,180	33	
114,589	59,094	55,495	12,936	7,043	5,893	101,653	52,051	49,602	34	
112,697	55,246	57,451	13,012	6,294	6,718	99,685	48,952	50,733	35	
108,216	54,514	53,702	11,098	5,760	5,338	97,118	48,754	48,364	36	
116,450	60,178	56,272	14,312	7,420	6,892	102,138	52,758	49,380	37	
103,803	53,123	50,680	10,651	5,990	4,661	93,152	47,133	46,019	38	
101,862	52,618	49,244	12,137	6,074	6,063	89,725	46,544	43,181	39	

# تقديرات سكان العراق 2021

CON.Table (30 )

تابع / جدول ( 30 )

تقديرات سكان محافظة بغداد حسب الفئات العمرية الاحادية والبينة والجنس لسنة 2021

POPULATION ESTIMATION OF BAGHDAD GOVERNORATE BY SINGLE YEAR ,SEX & REGION FOR 2021

المجموع الكلي Total	المجموع الكلي Total		ريف Rural			حضر Urban			فئات العمر Age Groups
	اناث Female	ذكور Male	المجموع Total	اناث Female	ذكور Male	المجموع Total	اناث Female	ذكور Male	
108,130	56,525	51,605	12,424	6,245	6,179	95,706	50,280	45,426	40
97,518	49,514	48,004	9,401	4,435	4,966	88,117	45,079	43,038	41
114,373	58,527	55,846	13,709	7,100	6,609	100,664	51,427	49,237	42
95,694	47,890	47,804	9,829	4,544	5,285	85,865	43,346	42,519	43
95,642	48,675	46,967	10,190	5,616	4,574	85,452	43,059	42,393	44
83,780	42,947	40,833	9,497	4,983	4,514	74,283	37,964	36,319	45
80,958	39,791	41,167	8,884	4,787	4,097	72,074	35,004	37,070	46
93,357	47,834	45,523	9,879	5,245	4,634	83,478	42,589	40,889	47
85,664	42,845	42,819	8,504	4,277	4,227	77,160	38,568	38,592	48
79,806	40,082	39,724	7,366	3,937	3,429	72,440	36,145	36,295	49
76,943	41,193	35,750	7,588	4,003	3,585	69,355	37,190	32,165	50
59,174	30,401	28,773	4,438	2,433	2,005	54,736	27,968	26,768	51
73,839	38,521	35,318	7,480	3,737	3,743	66,359	34,784	31,575	52
52,548	27,865	24,683	3,683	1,895	1,788	48,865	25,970	22,895	53
45,373	24,813	20,560	3,412	2,011	1,401	41,961	22,802	19,159	54
55,604	27,919	27,685	4,325	2,008	2,317	51,279	25,911	25,368	55
52,679	24,510	28,169	4,967	2,354	2,613	47,712	22,156	25,556	56
56,779	31,410	25,369	6,666	3,516	3,150	50,113	27,894	22,219	57
53,993	28,537	25,456	4,831	2,613	2,218	49,162	25,924	23,238	58
42,591	21,572	21,019	3,458	1,892	1,566	39,133	19,680	19,453	59
49,806	26,547	23,259	4,804	2,441	2,363	45,002	24,106	20,896	60
36,899	18,577	18,322	3,468	1,834	1,634	33,431	16,743	16,688	61
51,632	26,745	24,887	4,703	2,647	2,056	46,929	24,098	22,831	62
30,373	14,527	15,846	2,790	1,354	1,436	27,583	13,173	14,410	63
21,867	10,562	11,305	1,640	842	798	20,227	9,720	10,507	64
39,195	21,156	18,039	3,169	1,674	1,495	36,026	19,482	16,544	65
22,296	11,508	10,788	1,136	530	606	21,160	10,978	10,182	66
36,176	19,493	16,683	2,999	1,644	1,355	33,177	17,849	15,328	67
17,006	8,440	8,566	1,002	399	603	16,004	8,041	7,963	68
22,656	9,746	12,910	1,222	417	805	21,434	9,329	12,105	69
19,965	7,984	11,981	1,762	1,002	760	18,203	6,982	11,221	70
16,597	7,797	8,800	1,105	372	733	15,492	7,425	8,067	71
20,743	10,919	9,824	1,169	721	448	19,574	10,198	9,376	72
15,963	7,869	8,094	752	391	361	15,211	7,478	7,733	73
8,363	4,545	3,818	537	277	260	7,826	4,268	3,558	74
17,498	10,581	6,917	1,438	809	629	16,060	9,772	6,288	75
6,240	3,521	2,719	307	246	61	5,933	3,275	2,658	76
8,120	5,050	3,070	656	396	260	7,464	4,654	2,810	77
6,269	2,603	3,666	465	108	357	5,804	2,495	3,309	78
5,663	2,921	2,742	308	129	179	5,355	2,792	2,563	79
46,171	26,623	19,548	4,557	2,596	1,961	41,614	24,027	17,587	80+
8,780,422	4,325,112	4,455,310	1,098,286	532,628	565,658	7,682,136	3,792,484	3,889,652	المجموع الكلي

# تقديرات سكان العراق 2021

Table (31)

جدول (31)

تقديرات سكان محافظة بابل حسب الفئات العمرية الاحادية والبينة والجنس لسنة 2021

POPULATION ESTIMATION OF BABYLON GOVERNORATE BY SINGLE YEAR , SEX & REGION FOR 2021

المجموع الكلي Total	المجموع الكلي Total			ريف Rural			حضر Urban			فئات العمر Age Groups
	اناث Female	ذكور Male	المجموع Total	اناث Female	ذكور Male	المجموع Total	اناث Female	ذكور Male		
64,565	32,550	32,015	34,846	16,924	17,922	29,719	15,626	14,093	0	
66,384	31,688	34,696	36,140	17,646	18,494	30,244	14,042	16,202	1	
69,130	33,211	35,919	37,645	17,898	19,747	31,485	15,313	16,172	2	
67,220	32,336	34,884	36,084	17,747	18,337	31,136	14,589	16,547	3	
65,736	32,369	33,367	37,551	18,845	18,706	28,185	13,524	14,661	4	
65,419	31,959	33,460	36,343	17,736	18,607	29,076	14,223	14,853	5	
66,080	31,859	34,221	37,160	17,760	19,400	28,920	14,099	14,821	6	
62,506	31,054	31,452	34,353	16,609	17,744	28,153	14,445	13,708	7	
63,581	29,982	33,599	36,530	17,904	18,626	27,051	12,078	14,973	8	
60,203	29,516	30,687	33,641	16,344	17,297	26,562	13,172	13,390	9	
57,670	26,763	30,907	33,150	15,618	17,532	24,520	11,145	13,375	10	
58,493	27,460	31,033	32,642	15,656	16,986	25,851	11,804	14,047	11	
58,445	28,372	30,073	33,543	15,796	17,747	24,902	12,576	12,326	12	
54,666	25,849	28,817	31,398	14,863	16,535	23,268	10,986	12,282	13	
50,861	25,106	25,755	28,991	14,199	14,792	21,870	10,907	10,963	14	
53,054	25,527	27,527	28,510	13,474	15,036	24,544	12,053	12,491	15	
50,522	25,686	24,836	27,984	13,537	14,447	22,538	12,149	10,389	16	
49,490	24,521	24,969	26,215	13,028	13,187	23,275	11,493	11,782	17	
48,483	23,635	24,848	25,943	11,941	14,002	22,540	11,694	10,846	18	
47,228	22,100	25,128	23,695	11,162	12,533	23,533	10,938	12,595	19	
44,634	21,104	23,530	23,679	10,630	13,049	20,955	10,474	10,481	20	
42,417	20,305	22,112	19,594	9,037	10,557	22,823	11,268	11,555	21	
44,009	21,364	22,645	20,501	9,380	11,121	23,508	11,984	11,524	22	
39,781	19,585	20,196	17,928	8,486	9,442	21,853	11,099	10,754	23	
33,547	16,225	17,322	15,864	7,284	8,580	17,683	8,941	8,742	24	
30,579	15,141	15,438	14,153	6,969	7,184	16,426	8,172	8,254	25	
31,192	15,196	15,996	14,723	7,442	7,281	16,469	7,754	8,715	26	
31,252	14,713	16,539	15,414	7,373	8,041	15,838	7,340	8,498	27	
29,808	14,069	15,739	14,563	7,172	7,391	15,245	6,897	8,348	28	
27,583	13,770	13,813	13,377	6,740	6,637	14,206	7,030	7,176	29	
30,425	15,901	14,524	15,184	8,185	6,999	15,241	7,716	7,525	30	
28,991	14,201	14,790	13,512	7,001	6,511	15,479	7,200	8,279	31	
29,636	15,229	14,407	14,513	7,557	6,956	15,123	7,672	7,451	32	
27,223	13,675	13,548	14,164	7,371	6,793	13,059	6,304	6,755	33	
28,363	15,021	13,342	13,912	7,279	6,633	14,451	7,742	6,709	34	
25,674	13,229	12,445	13,570	6,767	6,803	12,104	6,462	5,642	35	
26,698	13,664	13,034	13,477	7,257	6,220	13,221	6,407	6,814	36	
25,125	14,098	11,027	12,611	7,468	5,143	12,514	6,630	5,884	37	
23,866	12,075	11,791	11,589	5,970	5,619	12,277	6,105	6,172	38	
24,605	12,019	12,586	11,825	5,515	6,310	12,780	6,504	6,276	39	

# تقديرات سكان العراق 2021

CON.Table (31 )

تابع / جدول ( 31 )

تقديرات سكان محافظة بابل حسب الفئات العمرية الاحادية والبينة والجنس لسنة 2021

POPULATION ESTIMATION OF BABYLON GOVERNORATE BY SINGLE YEAR , SEX & REGION FOR 2021

مجموع	مجموع Total		ريف Rural			حضر Urban			فئات العمر
	اناث	ذكور	مجموع	اناث	ذكور	مجموع	اناث	ذكور	Age Groups
Total	Female	Male	Total	Female	Male	Total	Female	Male	
26,235	13,598	12,637	13,833	6,992	6,841	12,402	6,606	5,796	40
23,573	12,717	10,856	12,355	6,553	5,802	11,218	6,164	5,054	41
24,489	12,296	12,193	12,467	6,117	6,350	12,022	6,179	5,843	42
22,269	10,023	12,246	11,149	5,111	6,038	11,120	4,912	6,208	43
22,064	11,344	10,720	11,050	5,415	5,635	11,014	5,929	5,085	44
19,477	9,732	9,745	9,599	4,500	5,099	9,878	5,232	4,646	45
18,474	9,056	9,418	8,325	4,051	4,274	10,149	5,005	5,144	46
18,385	9,447	8,938	8,424	4,273	4,151	9,961	5,174	4,787	47
16,922	8,820	8,102	7,738	3,825	3,913	9,184	4,995	4,189	48
16,150	8,057	8,093	7,139	3,741	3,398	9,011	4,316	4,695	49
16,988	8,963	8,025	7,049	3,704	3,345	9,939	5,259	4,680	50
13,172	6,548	6,624	5,387	2,794	2,593	7,785	3,754	4,031	51
10,984	6,175	4,809	4,745	2,785	1,960	6,239	3,390	2,849	52
9,959	5,392	4,567	3,843	2,264	1,579	6,116	3,128	2,988	53
8,537	4,783	3,754	3,064	1,915	1,149	5,473	2,868	2,605	54
10,246	4,574	5,672	4,623	2,162	2,461	5,623	2,412	3,211	55
10,173	5,249	4,924	4,264	2,121	2,143	5,909	3,128	2,781	56
12,881	6,698	6,183	5,783	3,083	2,700	7,098	3,615	3,483	57
12,268	6,962	5,306	5,176	3,035	2,141	7,092	3,927	3,165	58
11,225	6,225	5,000	5,103	2,807	2,296	6,122	3,418	2,704	59
9,549	5,374	4,175	4,536	2,289	2,247	5,013	3,085	1,928	60
8,449	4,060	4,389	3,347	1,942	1,405	5,102	2,118	2,984	61
8,845	4,772	4,073	4,069	2,298	1,771	4,776	2,474	2,302	62
7,766	3,856	3,910	3,370	1,599	1,771	4,396	2,257	2,139	63
4,113	1,992	2,121	1,502	673	829	2,611	1,319	1,292	64
6,987	3,990	2,997	3,185	1,957	1,228	3,802	2,033	1,769	65
3,791	1,921	1,870	1,326	655	671	2,465	1,266	1,199	66
6,438	3,687	2,751	3,330	1,928	1,402	3,108	1,759	1,349	67
3,526	1,951	1,575	1,186	635	551	2,340	1,316	1,024	68
4,353	2,180	2,173	2,272	1,329	943	2,081	851	1,230	69
4,581	2,355	2,226	2,104	1,204	900	2,477	1,151	1,326	70
2,835	1,250	1,585	1,291	524	767	1,544	726	818	71
4,230	2,018	2,212	1,825	955	870	2,405	1,063	1,342	72
2,699	1,308	1,391	1,106	487	619	1,593	821	772	73
1,898	1,177	721	765	423	342	1,133	754	379	74
3,527	2,400	1,127	1,886	1,324	562	1,641	1,076	565	75
816	377	439	315	129	186	501	248	253	76
1,768	1,124	644	791	457	334	977	667	310	77
1,471	462	1,009	564	151	413	907	311	596	78
965	641	324	473	262	211	492	379	113	79
12,914	8,102	4,812	7,196	4,485	2,711	5,718	3,617	2,101	80+
2,231,136	1,103,783	1,127,353	1,154,072	568,524	585,548	1,077,064	535,259	541,805	المجموع الكلي

# تقديرات سكان العراق 2021

Table (32)

جدول رقم (32)

تقديرات سكان محافظة كربلاء حسب الفئات العمرية الاحادية والبينة والجنس لسنة 2021

POPULATION ESTIMATION OF KARBALA GOVERNORATE BY SINGLE YEAR , SEX & REGION FOR 2021

المجموع الكلي Total	المجموع الكلي Total		ريف Rural			حضر Urban			فئات العمر
	اناث Female	ذكور Male	المجموع Total	اناث Female	ذكور Male	المجموع Total	اناث Female	ذكور Male	Age Groups
35,537	17,229	18,308	12,329	5,869	6,460	23,208	11,360	11,848	0
39,459	18,708	20,751	13,807	7,292	6,515	25,652	11,416	14,236	1
41,753	20,239	21,514	13,415	6,661	6,754	28,338	13,578	14,760	2
42,145	21,598	20,547	14,602	7,205	7,397	27,543	14,393	13,150	3
38,288	18,869	19,419	13,633	7,120	6,513	24,655	11,749	12,906	4
38,405	19,131	19,274	13,251	6,502	6,749	25,154	12,629	12,525	5
37,286	17,863	19,423	13,112	6,124	6,988	24,174	11,739	12,435	6
36,572	18,023	18,549	13,598	6,578	7,020	22,974	11,445	11,529	7
35,633	17,009	18,624	12,044	5,883	6,161	23,589	11,126	12,463	8
33,661	16,173	17,488	12,920	6,199	6,721	20,741	9,974	10,767	9
33,020	15,353	17,667	11,887	5,410	6,477	21,133	9,943	11,190	10
33,068	16,498	16,570	11,729	5,669	6,060	21,339	10,829	10,510	11
32,523	15,314	17,209	11,988	5,444	6,544	20,535	9,870	10,665	12
32,060	15,695	16,365	11,186	5,817	5,369	20,874	9,878	10,996	13
28,729	13,861	14,868	10,734	5,215	5,519	17,995	8,646	9,349	14
31,477	15,965	15,512	10,847	5,467	5,380	20,630	10,498	10,132	15
28,952	14,485	14,467	10,610	5,211	5,399	18,342	9,274	9,068	16
29,742	14,038	15,704	10,697	5,059	5,638	19,045	8,979	10,066	17
29,657	14,090	15,567	9,747	4,417	5,330	19,910	9,673	10,237	18
28,353	13,651	14,702	9,483	4,265	5,218	18,870	9,386	9,484	19
27,008	12,745	14,263	8,504	4,069	4,435	18,504	8,676	9,828	20
27,425	13,576	13,849	8,663	4,164	4,499	18,762	9,412	9,350	21
27,932	13,574	14,358	8,700	3,999	4,701	19,232	9,575	9,657	22
23,862	11,953	11,909	7,212	3,719	3,493	16,650	8,234	8,416	23
20,291	10,156	10,135	6,190	2,827	3,363	14,101	7,329	6,772	24
20,923	9,729	11,194	5,692	2,775	2,917	15,231	6,954	8,277	25
17,541	8,311	9,230	5,862	2,840	3,022	11,679	5,471	6,208	26
20,340	10,106	10,234	6,774	3,333	3,441	13,566	6,773	6,793	27
18,020	9,108	8,912	5,408	2,737	2,671	12,612	6,371	6,241	28
15,514	7,252	8,262	4,768	2,248	2,520	10,746	5,004	5,742	29
20,533	10,334	10,199	6,278	3,199	3,079	14,255	7,135	7,120	30
14,143	6,777	7,366	4,412	2,211	2,201	9,731	4,566	5,165	31
17,292	8,777	8,515	5,520	2,838	2,682	11,772	5,939	5,833	32
16,059	7,784	8,275	4,921	2,341	2,580	11,138	5,443	5,695	33
17,198	8,973	8,225	5,720	3,092	2,628	11,478	5,881	5,597	34
14,797	7,706	7,091	5,040	2,793	2,247	9,757	4,913	4,844	35
14,722	7,751	6,971	5,212	2,761	2,451	9,510	4,990	4,520	36
14,956	7,715	7,241	5,168	2,648	2,520	9,788	5,067	4,721	37
13,097	6,743	6,354	4,273	2,118	2,155	8,824	4,625	4,199	38
14,799	7,976	6,823	4,598	2,431	2,167	10,201	5,545	4,656	39

# تقديرات سكان العراق 2021

CON.Table (32 )

تابع / جدول ( 32 )

تقديرات سكان محافظة كربلاء حسب الفئات العمرية الاحادية والبينة والجنس لسنة 2021

POPULATION ESTIMATION OF KARBALA GOVERNORATE BY SINGLE YEAR , SEX & REGION FOR 2021

مجموع Total	مجموع اناث Female		ريف مجموع اناث Female ذكور Male			حضر مجموع اناث Female ذكور Male		فئات العمر اناث Male Age Groups	
	اناث Female	ذكور Male	مجموع Total	اناث Female	ذكور Male	مجموع Total	اناث Female	ذكور Male	Age Groups
16,064	7,948	8,116	4,723	2,140	2,583	11,341	5,808	5,533	40
13,310	6,798	6,512	4,741	2,297	2,444	8,569	4,501	4,068	41
15,532	7,839	7,693	5,003	2,475	2,528	10,529	5,364	5,165	42
11,926	6,103	5,823	4,018	1,961	2,057	7,908	4,142	3,766	43
12,585	6,646	5,939	3,967	1,848	2,119	8,618	4,798	3,820	44
11,074	5,841	5,233	3,647	1,757	1,890	7,427	4,084	3,343	45
10,414	5,169	5,245	3,307	1,562	1,745	7,107	3,607	3,500	46
11,739	6,197	5,542	3,787	1,996	1,791	7,952	4,201	3,751	47
10,665	5,014	5,651	3,320	1,534	1,786	7,345	3,480	3,865	48
9,767	5,444	4,323	2,656	1,575	1,081	7,111	3,869	3,242	49
10,378	5,224	5,154	2,962	1,496	1,466	7,416	3,728	3,688	50
6,861	3,649	3,212	1,746	972	774	5,115	2,677	2,438	51
7,741	4,612	3,129	2,340	1,357	983	5,401	3,255	2,146	52
4,990	2,843	2,147	1,266	812	454	3,724	2,031	1,693	53
5,120	3,556	1,564	1,116	702	414	4,004	2,854	1,150	54
7,115	3,219	3,896	1,934	910	1,024	5,181	2,309	2,872	55
6,642	3,392	3,250	1,883	1,106	777	4,759	2,286	2,473	56
7,765	3,629	4,136	2,671	1,538	1,133	5,094	2,091	3,003	57
7,068	3,477	3,591	2,036	978	1,058	5,032	2,499	2,533	58
6,757	3,648	3,109	1,782	981	801	4,975	2,667	2,308	59
6,277	3,414	2,863	1,614	842	772	4,663	2,572	2,091	60
5,144	2,893	2,251	1,541	821	720	3,603	2,072	1,531	61
6,689	3,794	2,895	1,690	934	756	4,999	2,860	2,139	62
4,393	2,233	2,160	1,226	609	617	3,167	1,624	1,543	63
2,752	1,158	1,594	691	358	333	2,061	800	1,261	64
4,305	1,981	2,324	1,283	693	590	3,022	1,288	1,734	65
2,444	1,169	1,275	555	209	346	1,889	960	929	66
4,443	2,344	2,099	1,122	643	479	3,321	1,701	1,620	67
1,655	617	1,038	446	147	299	1,209	470	739	68
1,637	724	913	508	327	181	1,129	397	732	69
3,401	1,673	1,728	839	463	376	2,562	1,210	1,352	70
1,403	667	736	418	179	239	985	488	497	71
2,505	1,359	1,146	673	299	374	1,832	1,060	772	72
1,373	537	836	305	153	152	1,068	384	684	73
828	406	422	246	79	167	582	327	255	74
1,855	1,083	772	731	509	222	1,124	574	550	75
514	183	331	86	53	33	428	130	298	76
1,029	784	245	234	151	83	795	633	162	77
570	262	308	183	50	133	387	212	175	78
404	195	209	94	27	67	310	168	142	79
6,844	3,942	2,902	2,421	1,444	977	4,423	2,498	1,925	80+
1,316,750	652,504	664,246	436,345	215,537	220,808	880,405	436,967	443,438	المجموع الكلي

# تقديرات سكان العراق 2021

Table (33)

جدول (33)

تقديرات سكان محافظته واسط حسب الفئات العمرية الاحادية والبينة والجنس لسنة 2021

POPULATION ESTIMATION OF WASIT GOVERNORATE BY SINGLE YEAR , SEX & REGION FOR 2021

المجموع الكلي	المجموع الكلي		ريف Rural			حضر Urban			فئات العمر
	المجموع الكلي	اناث	ذكور	المجموع	اناث	ذكور	المجموع	اناث	ذكور
Total	Female	Male	Total	Female	Male	Total	Female	Male	
42,118	20,616	21,502	17,707	9,026	8,681	24,411	11,590	12,821	0
45,142	22,050	23,092	18,642	9,728	8,914	26,500	12,322	14,178	1
46,235	21,789	24,446	19,925	9,305	10,620	26,310	12,484	13,826	2
45,983	22,978	23,005	18,986	9,338	9,648	26,997	13,640	13,357	3
47,073	23,227	23,846	20,147	9,845	10,302	26,926	13,382	13,544	4
44,577	22,008	22,569	19,682	9,530	10,152	24,895	12,478	12,417	5
45,570	21,655	23,915	19,450	9,282	10,168	26,120	12,373	13,747	6
43,207	20,828	22,379	18,811	9,107	9,704	24,396	11,721	12,675	7
43,177	21,413	21,764	20,528	10,173	10,355	22,649	11,240	11,409	8
40,703	18,808	21,895	17,606	7,908	9,698	23,097	10,900	12,197	9
38,421	18,467	19,954	18,002	8,336	9,666	20,419	10,131	10,288	10
36,508	17,937	18,571	15,854	8,093	7,761	20,654	9,844	10,810	11
37,053	17,890	19,163	16,709	8,009	8,700	20,344	9,881	10,463	12
35,140	17,346	17,794	16,596	8,069	8,527	18,544	9,277	9,267	13
35,534	17,153	18,381	16,077	8,172	7,905	19,457	8,981	10,476	14
33,334	15,937	17,397	15,548	7,139	8,409	17,786	8,798	8,988	15
32,912	15,478	17,434	13,326	6,103	7,223	19,586	9,375	10,211	16
31,956	16,200	15,756	12,973	6,477	6,496	18,983	9,723	9,260	17
31,078	14,853	16,225	12,391	5,747	6,644	18,687	9,106	9,581	18
31,742	15,175	16,567	12,105	5,409	6,696	19,637	9,766	9,871	19
30,764	14,475	16,289	11,484	5,373	6,111	19,280	9,102	10,178	20
25,852	11,926	13,926	9,776	4,318	5,458	16,076	7,608	8,468	21
29,444	14,305	15,139	10,363	4,779	5,584	19,081	9,526	9,555	22
24,660	11,324	13,336	8,284	3,868	4,416	16,376	7,456	8,920	23
22,722	11,277	11,445	7,644	3,570	4,074	15,078	7,707	7,371	24
22,378	10,704	11,674	7,687	3,768	3,919	14,691	6,936	7,755	25
22,001	11,146	10,855	7,732	3,964	3,768	14,269	7,182	7,087	26
21,722	10,385	11,337	7,778	3,771	4,007	13,944	6,614	7,330	27
20,148	9,830	10,318	7,862	4,154	3,708	12,286	5,676	6,610	28
18,757	9,789	8,968	6,465	3,432	3,033	12,292	6,357	5,935	29
20,111	10,779	9,332	7,670	4,261	3,409	12,441	6,518	5,923	30
20,110	10,023	10,087	7,104	3,454	3,650	13,006	6,569	6,437	31
20,933	9,981	10,952	8,192	4,241	3,951	12,741	5,740	7,001	32
18,455	9,498	8,957	6,942	3,697	3,245	11,513	5,801	5,712	33
18,751	8,986	9,765	7,272	3,777	3,495	11,479	5,209	6,270	34
17,481	8,730	8,751	6,101	3,072	3,029	11,380	5,658	5,722	35
18,182	9,654	8,528	6,858	3,511	3,347	11,324	6,143	5,181	36
16,604	8,736	7,868	6,835	3,676	3,159	9,769	5,060	4,709	37
17,465	8,587	8,878	6,936	3,516	3,420	10,529	5,071	5,458	38
16,817	8,811	8,006	6,359	3,255	3,104	10,458	5,556	4,902	39

# تقديرات سكان العراق 2021

CON.Table ( 33 )

تابع / جدول ( 33 )

تقديرات سكان محافظته واسط حسب الفئات العمرية الاحادية والبينة والجنس لسنة 2021

POPULATION ESTIMATION OF WASIT GOVERNORATE BY SINGLE YEAR , SEX & REGION FOR 2021

المجموع الكلي	المجموع الكلي		ريف Rural			حضر Urban			فئات العمر
	المجموع الكلي	اناث	المجموع	اناث	ذكور	المجموع	اناث	ذكور	
Total	Female	Male	Total	Female	Male	Total	Female	Male	Age Groups
17,787	9,513	8,274	7,432	3,792	3,640	10,355	5,721	4,634	40
15,744	7,728	8,016	6,106	3,127	2,979	9,638	4,601	5,037	41
16,142	8,088	8,054	6,895	3,277	3,618	9,247	4,811	4,436	42
14,290	6,948	7,342	4,955	2,278	2,677	9,335	4,670	4,665	43
14,693	7,444	7,249	5,524	2,823	2,701	9,169	4,621	4,548	44
12,425	6,063	6,362	4,072	2,099	1,973	8,353	3,964	4,389	45
12,246	5,694	6,552	4,420	2,080	2,340	7,826	3,614	4,212	46
11,826	6,249	5,577	3,841	2,048	1,793	7,985	4,201	3,784	47
11,566	6,035	5,531	3,874	2,102	1,772	7,692	3,933	3,759	48
8,861	4,608	4,253	2,810	1,678	1,132	6,051	2,930	3,121	49
9,185	5,180	4,005	2,836	1,754	1,082	6,349	3,426	2,923	50
7,031	4,264	2,767	2,146	1,200	946	4,885	3,064	1,821	51
7,397	4,493	2,904	2,248	1,397	851	5,149	3,096	2,053	52
5,369	2,898	2,471	1,499	867	632	3,870	2,031	1,839	53
4,444	2,618	1,826	1,196	818	378	3,248	1,800	1,448	54
6,993	3,289	3,704	1,809	812	997	5,184	2,477	2,707	55
7,146	3,448	3,698	1,948	964	984	5,198	2,484	2,714	56
8,860	4,909	3,951	2,972	1,911	1,061	5,888	2,998	2,890	57
7,892	4,214	3,678	2,352	1,358	994	5,540	2,856	2,684	58
6,542	3,343	3,199	2,068	1,073	995	4,474	2,270	2,204	59
7,137	3,955	3,182	2,255	1,200	1,055	4,882	2,755	2,127	60
5,518	3,242	2,276	1,812	1,095	717	3,706	2,147	1,559	61
7,641	4,356	3,285	2,929	1,554	1,375	4,712	2,802	1,910	62
4,451	2,195	2,256	1,637	915	722	2,814	1,280	1,534	63
3,477	1,968	1,509	1,086	558	528	2,391	1,410	981	64
5,943	3,206	2,737	1,975	1,074	901	3,968	2,132	1,836	65
2,503	1,212	1,291	893	465	428	1,610	747	863	66
5,620	3,159	2,461	1,861	1,076	785	3,759	2,083	1,676	67
1,796	531	1,265	562	253	309	1,234	278	956	68
2,847	1,444	1,403	968	411	557	1,879	1,033	846	69
3,260	1,805	1,455	1,096	549	547	2,164	1,256	908	70
1,358	583	775	400	253	147	958	330	628	71
2,676	1,431	1,245	1,079	533	546	1,597	898	699	72
1,840	933	907	577	308	269	1,263	625	638	73
1,346	669	677	489	332	157	857	337	520	74
2,683	1,859	824	1,083	763	320	1,600	1,096	504	75
488	300	188	181	74	107	307	226	81	76
1,072	740	332	484	330	154	588	410	178	77
619	307	312	166	81	85	453	226	227	78
515	191	324	170	41	129	345	150	195	79
9,582	5,748	3,834	3,980	2,245	1,735	5,602	3,503	2,099	80+
1,489,631	737,614	752,017	593,095	293,821	299,274	896,536	443,793	452,743	المجموع الكلي

# تقديرات سكان العراق 2021

Table (34 )

جدول ( 34 )

تقديرات سكان محافظة صلاح الدين حسب الفئات العمرية الاحادية والبيئية والجنس لسنة 2021

POPULATION ESTIMATION OF SALAH AL-DEEN GOVERNORATE BY SINGLE YEAR , SEX & REGION FOR 2021

المجموع الكلي Total	المجموع الكلي Total		ريف Rural			حضر Urban			فئات العمر Age Groups
	اناث Female	ذكور Male	المجموع Total	اناث Female	ذكور Male	المجموع Total	اناث Female	ذكور Male	
50,373	25,518	24,855	28,417	14,381	14,036	21,956	11,137	10,819	0
56,468	27,188	29,280	32,473	15,600	16,873	23,995	11,588	12,407	1
57,210	27,627	29,583	33,557	16,059	17,498	23,653	11,568	12,085	2
58,114	27,941	30,173	32,595	15,693	16,902	25,519	12,248	13,271	3
55,244	27,638	27,606	32,371	16,425	15,946	22,873	11,213	11,660	4
51,140	24,297	26,843	29,690	14,753	14,937	21,450	9,544	11,906	5
52,400	25,044	27,356	30,152	14,117	16,035	22,248	10,927	11,321	6
48,800	23,711	25,089	28,643	14,088	14,555	20,157	9,623	10,534	7
47,469	23,402	24,067	27,344	13,521	13,823	20,125	9,881	10,244	8
45,754	22,080	23,674	26,953	12,459	14,494	18,801	9,621	9,180	9
44,721	20,529	24,192	26,510	11,979	14,531	18,211	8,550	9,661	10
44,217	21,860	22,357	25,879	12,777	13,102	18,338	9,083	9,255	11
44,844	21,265	23,579	26,188	12,622	13,566	18,656	8,643	10,013	12
40,999	20,111	20,888	24,448	11,841	12,607	16,551	8,270	8,281	13
39,872	19,284	20,588	23,938	11,343	12,595	15,934	7,941	7,993	14
41,426	20,760	20,666	23,711	11,844	11,867	17,715	8,916	8,799	15
39,430	19,793	19,637	21,859	10,739	11,120	17,571	9,054	8,517	16
38,265	17,743	20,522	22,260	10,068	12,192	16,005	7,675	8,330	17
38,636	18,743	19,893	21,865	10,350	11,515	16,771	8,393	8,378	18
36,233	17,648	18,585	20,268	9,641	10,627	15,965	8,007	7,958	19
36,159	17,248	18,911	20,406	9,507	10,899	15,753	7,741	8,012	20
33,472	15,967	17,505	17,522	8,200	9,322	15,950	7,767	8,183	21
36,801	16,990	19,811	20,518	9,762	10,756	16,283	7,228	9,055	22
29,790	14,148	15,642	15,370	7,203	8,167	14,420	6,945	7,475	23
28,873	13,882	14,991	15,122	7,131	7,991	13,751	6,751	7,000	24
26,351	13,042	13,309	14,089	6,979	7,110	12,262	6,063	6,199	25
26,550	12,835	13,715	13,583	6,529	7,054	12,967	6,306	6,661	26
27,047	13,643	13,404	14,612	7,067	7,545	12,435	6,576	5,859	27
23,796	12,765	11,031	12,079	6,798	5,281	11,717	5,967	5,750	28
23,076	11,885	11,191	12,258	6,110	6,148	10,818	5,775	5,043	29
23,503	12,168	11,335	12,028	6,423	5,605	11,475	5,745	5,730	30
20,073	10,146	9,927	10,429	5,191	5,238	9,644	4,955	4,689	31
24,595	12,665	11,930	13,397	7,097	6,300	11,198	5,568	5,630	32
20,492	10,150	10,342	10,782	5,416	5,366	9,710	4,734	4,976	33
20,773	9,842	10,931	10,678	5,334	5,344	10,095	4,508	5,587	34
19,942	10,040	9,902	10,390	5,252	5,138	9,552	4,788	4,764	35
18,247	9,148	9,099	9,773	4,912	4,861	8,474	4,236	4,238	36
19,574	10,009	9,565	10,238	5,343	4,895	9,336	4,666	4,670	37
18,392	9,689	8,703	9,247	4,861	4,386	9,145	4,828	4,317	38
18,742	9,343	9,399	9,169	4,774	4,395	9,573	4,569	5,004	39

# تقديرات سكان العراق 2021

CON.Table ( 34 )

تابع / جدول ( 34 )

تقديرات سكان محافظة صلاح الدين حسب الفئات العمرية الاحادية والبيئة والجنس لسنة 2021

POPULATION ESTIMATION OF SALAH AL-DEEN GOVERNORATE BY SINGLE YEAR , SEX & REGION FOR 2021

المجموع الكلي Total	المجموع الكلي Total		ريف Rural			حضر Urban			فئات العمر Age Groups
	المجموع الكلي Total	اناث Female	ذكور Male	المجموع Total	اناث Female	ذكور Male	المجموع Total	اناث Female	
19,887	10,467	9,420	10,759	5,880	4,879	9,128	4,587	4,541	40
16,869	8,805	8,064	8,623	4,488	4,135	8,246	4,317	3,929	41
20,659	9,910	10,749	11,252	5,452	5,800	9,407	4,458	4,949	42
14,941	7,267	7,674	7,552	3,688	3,864	7,389	3,579	3,810	43
15,212	7,836	7,376	7,756	3,988	3,768	7,456	3,848	3,608	44
12,560	6,809	5,751	6,596	3,614	2,982	5,964	3,195	2,769	45
13,214	6,609	6,605	6,488	3,194	3,294	6,726	3,415	3,311	46
12,471	6,611	5,860	6,417	3,611	2,806	6,054	3,000	3,054	47
11,193	5,760	5,433	5,786	3,010	2,776	5,407	2,750	2,657	48
9,896	5,083	4,813	4,683	2,406	2,277	5,213	2,677	2,536	49
10,803	5,590	5,213	5,374	2,956	2,418	5,429	2,634	2,795	50
7,729	4,414	3,315	3,161	1,882	1,279	4,568	2,532	2,036	51
9,705	5,815	3,890	4,678	3,063	1,615	5,027	2,752	2,275	52
5,560	3,079	2,481	2,492	1,461	1,031	3,068	1,618	1,450	53
5,467	3,065	2,402	2,402	1,432	970	3,065	1,633	1,432	54
8,732	3,993	4,739	3,828	1,632	2,196	4,904	2,361	2,543	55
7,621	3,869	3,752	3,575	1,804	1,771	4,046	2,065	1,981	56
9,448	5,483	3,965	4,908	2,913	1,995	4,540	2,570	1,970	57
7,825	4,430	3,395	3,608	1,891	1,717	4,217	2,539	1,678	58
7,228	3,827	3,401	3,066	1,631	1,435	4,162	2,196	1,966	59
7,165	3,798	3,367	3,334	1,776	1,558	3,831	2,022	1,809	60
4,875	2,703	2,172	2,340	1,267	1,073	2,535	1,436	1,099	61
7,540	4,233	3,307	3,930	2,218	1,712	3,610	2,015	1,595	62
4,840	2,514	2,326	2,470	1,325	1,145	2,370	1,189	1,181	63
2,856	1,411	1,445	1,380	727	653	1,476	684	792	64
4,865	2,650	2,215	2,264	1,211	1,053	2,601	1,439	1,162	65
3,053	1,354	1,699	1,210	473	737	1,843	881	962	66
5,286	2,928	2,358	2,612	1,518	1,094	2,674	1,410	1,264	67
1,861	879	982	779	294	485	1,082	585	497	68
3,248	1,454	1,794	1,375	647	728	1,873	807	1,066	69
2,282	1,188	1,094	1,072	592	480	1,210	596	614	70
1,828	817	1,011	707	307	400	1,121	510	611	71
2,535	1,325	1,210	1,344	605	739	1,191	720	471	72
1,461	916	545	546	338	208	915	578	337	73
1,121	496	625	390	150	240	731	346	385	74
1,832	1,120	712	823	504	319	1,009	616	393	75
743	454	289	298	150	148	445	304	141	76
1,110	785	325	565	449	116	545	336	209	77
811	237	574	383	87	296	428	150	278	78
670	303	367	300	150	150	370	153	217	79
8,681	4,855	3,826	4,409	2,423	1,986	4,272	2,432	1,840	80+
1,723,546	852,929	870,617	946,346	467,396	478,950	777,200	385,533	391,667	المجموع الكلي

# تقديرات سكان العراق 2021

Table (35 )

جدول رقم ( 35 )

تقديرات سكان محافظة النجف حسب الفئات العمرية الاحادية والبينة والجنس لسنة 2021

POPULATION ESTIMATION OF AL-NAJAF GOVERNORATE BY SINGLE YEAR , SEX & REGION FOR 2021

المجموع الكلي Total	المجموع الكلي Total		ريف Rural			حضر Urban			فئات العمر Age Groups
	اناث Female	ذكور Male	المجموع Total	اناث Female	ذكور Male	المجموع Total	اناث Female	ذكور Male	
45,755	22,614	23,141	12,141	6,242	5,899	33,614	16,372	17,242	0
49,757	24,925	24,832	15,065	7,317	7,748	34,692	17,608	17,084	1
48,810	23,470	25,340	15,999	7,678	8,321	32,811	15,792	17,019	2
49,052	22,846	26,206	15,291	7,439	7,852	33,761	15,407	18,354	3
48,935	25,138	23,797	15,382	7,723	7,659	33,553	17,415	16,138	4
47,599	24,072	23,527	14,807	6,934	7,873	32,792	17,138	15,654	5
45,797	21,348	24,449	13,880	6,643	7,237	31,917	14,705	17,212	6
45,845	21,902	23,943	14,699	7,216	7,483	31,146	14,686	16,460	7
44,050	21,115	22,935	13,688	6,651	7,037	30,362	14,464	15,898	8
41,648	21,029	20,619	13,524	6,776	6,748	28,124	14,253	13,871	9
40,763	20,831	19,932	13,090	6,347	6,743	27,673	14,484	13,189	10
41,715	19,833	21,882	12,754	6,185	6,569	28,961	13,648	15,313	11
40,503	19,509	20,994	13,666	6,493	7,173	26,837	13,016	13,821	12
37,315	18,247	19,068	12,222	5,940	6,282	25,093	12,307	12,786	13
36,174	17,961	18,213	11,418	5,630	5,788	24,756	12,331	12,425	14
39,281	20,218	19,063	11,780	5,884	5,896	27,501	14,334	13,167	15
34,692	17,034	17,658	9,917	4,725	5,192	24,775	12,309	12,466	16
36,097	17,915	18,182	10,683	4,975	5,708	25,414	12,940	12,474	17
34,735	17,012	17,723	10,256	4,701	5,555	24,479	12,311	12,168	18
33,153	16,171	16,982	8,712	3,945	4,767	24,441	12,226	12,215	19
31,406	15,481	15,925	7,778	3,279	4,499	23,628	12,202	11,426	20
29,148	14,679	14,469	7,750	3,482	4,268	21,398	11,197	10,201	21
30,175	14,851	15,324	7,809	3,481	4,328	22,366	11,370	10,996	22
27,866	13,243	14,623	6,255	3,025	3,230	21,611	10,218	11,393	23
24,224	12,350	11,874	6,072	2,792	3,280	18,152	9,558	8,594	24
25,180	12,103	13,077	6,013	2,861	3,152	19,167	9,242	9,925	25
22,815	10,973	11,842	6,092	3,179	2,913	16,723	7,794	8,929	26
22,984	10,509	12,475	6,189	2,838	3,351	16,795	7,671	9,124	27
21,493	10,243	11,250	6,050	2,862	3,188	15,443	7,381	8,062	28
20,815	10,263	10,552	5,489	2,698	2,791	15,326	7,565	7,761	29
21,762	11,027	10,735	6,140	3,433	2,707	15,622	7,594	8,028	30
21,318	10,222	11,096	5,967	3,001	2,966	15,351	7,221	8,130	31
21,513	10,792	10,721	6,261	3,341	2,920	15,252	7,451	7,801	32
19,878	9,858	10,020	5,409	2,800	2,609	14,469	7,058	7,411	33
19,628	11,321	8,307	5,398	2,923	2,475	14,230	8,398	5,832	34
17,384	8,384	9,000	5,099	2,775	2,324	12,285	5,609	6,676	35
17,745	9,415	8,330	4,649	2,674	1,975	13,096	6,741	6,355	36
15,972	8,966	7,006	5,113	2,754	2,359	10,859	6,212	4,647	37
15,790	8,750	7,040	5,263	2,896	2,367	10,527	5,854	4,673	38
17,834	9,138	8,696	5,046	2,538	2,508	12,788	6,600	6,188	39

# تقديرات سكان العراق 2021

CON.Table (35 )

تابع / جدول ( 35 )

تقديرات سكان محافظة النجف حسب الفئات العمرية الاحادية والبينة والجنس لسنة 2021

POPULATION ESTIMATION OF AL-NAJAF GOVERNORATE BY SINGLE YEAR , SEX & REGION FOR 2021

المجموع الكلي	المجموع الكلي			ريف Rural			حضر Urban			فئات العمر
	المجموع الكلي	اناث	ذكور	المجموع	اناث	ذكور	المجموع	اناث	ذكور	
Total	Female	Male	Total	Female	Male	Total	Female	Male	Age Groups	
18,785	9,560	9,225	5,608	2,701	2,907	13,177	6,859	6,318	40	
16,227	8,227	8,000	4,782	2,445	2,337	11,445	5,782	5,663	41	
17,068	8,824	8,244	4,716	2,277	2,439	12,352	6,547	5,805	42	
16,613	7,967	8,646	4,278	1,915	2,363	12,335	6,052	6,283	43	
16,254	8,460	7,794	4,354	1,987	2,367	11,900	6,473	5,427	44	
14,147	7,607	6,540	4,023	1,912	2,111	10,124	5,695	4,429	45	
12,610	5,794	6,816	3,345	1,321	2,024	9,265	4,473	4,792	46	
12,958	7,065	5,893	2,927	1,655	1,272	10,031	5,410	4,621	47	
12,190	6,037	6,153	2,342	1,210	1,132	9,848	4,827	5,021	48	
11,853	6,836	5,017	2,231	1,253	978	9,622	5,583	4,039	49	
10,520	5,390	5,130	2,382	1,281	1,101	8,138	4,109	4,029	50	
8,439	4,451	3,988	1,763	1,286	477	6,676	3,165	3,511	51	
7,052	3,921	3,131	1,410	839	571	5,642	3,082	2,560	52	
6,575	3,420	3,155	1,013	628	385	5,562	2,792	2,770	53	
5,120	2,936	2,184	1,043	639	404	4,077	2,297	1,780	54	
8,166	4,001	4,165	1,731	716	1,015	6,435	3,285	3,150	55	
7,557	3,831	3,726	1,403	680	723	6,154	3,151	3,003	56	
9,514	4,952	4,562	2,148	1,209	939	7,366	3,743	3,623	57	
8,508	4,359	4,149	2,138	1,079	1,059	6,370	3,280	3,090	58	
6,946	3,578	3,368	1,840	1,013	827	5,106	2,565	2,541	59	
7,166	3,235	3,931	1,848	959	889	5,318	2,276	3,042	60	
6,266	2,927	3,339	1,698	821	877	4,568	2,106	2,462	61	
8,228	4,026	4,202	2,153	1,119	1,034	6,075	2,907	3,168	62	
4,942	2,348	2,594	1,331	678	653	3,611	1,670	1,941	63	
3,781	1,948	1,833	837	396	441	2,944	1,552	1,392	64	
5,132	2,630	2,502	1,542	739	803	3,590	1,891	1,699	65	
2,880	1,510	1,370	530	329	201	2,350	1,181	1,169	66	
4,385	2,646	1,739	1,075	628	447	3,310	2,018	1,292	67	
1,899	1,004	895	376	186	190	1,523	818	705	68	
2,622	1,370	1,252	458	219	239	2,164	1,151	1,013	69	
3,232	1,378	1,854	808	393	415	2,424	985	1,439	70	
1,943	870	1,073	494	215	279	1,449	655	794	71	
2,687	1,357	1,330	631	388	243	2,056	969	1,087	72	
2,228	1,313	915	573	271	302	1,655	1,042	613	73	
1,429	712	717	154	71	83	1,275	641	634	74	
2,574	1,635	939	878	482	396	1,696	1,153	543	75	
895	576	319	207	95	112	688	481	207	76	
1,442	987	455	451	267	184	991	720	271	77	
1,033	415	618	220	88	132	813	327	486	78	
806	475	331	145	100	45	661	375	286	79	
10,683	6,452	4,231	3,758	2,087	1,671	6,925	4,365	2,560	80+	
1,589,961	792,788	797,173	454,460	223,653	230,807	1,135,501	569,135	566,366	المجموع الكلي	

# تقديرات سكان العراق 2021

Table (36)

جدول (36)

تقديرات سكان محافظة القادسية حسب الفئات العمرية الاحادية والبينة والجنس لسنة 2021

POPULATION ESTIMATION OF AL-QADISIYA GOVERNORATE BY SINGLE YEAR , SEX & REGION FOR 2021

المجموع الكلي Total	المجموع الكلي Total		ريف Rural			حضر Urban			فئات العمر Age Groups
	اناث Female	ذكور Male	المجموع Total	اناث Female	ذكور Male	المجموع Total	اناث Female	ذكور Male	
40,744	20,589	20,155	18,244	9,163	9,081	22,500	11,426	11,074	0
43,447	21,446	22,001	19,633	9,858	9,775	23,814	11,588	12,226	1
44,412	21,852	22,560	20,873	10,370	10,503	23,539	11,482	12,057	2
42,848	20,207	22,641	19,927	9,375	10,552	22,921	10,832	12,089	3
43,886	21,102	22,784	20,244	9,781	10,463	23,642	11,321	12,321	4
44,805	22,193	22,612	20,928	10,165	10,763	23,877	12,028	11,849	5
43,459	20,843	22,616	20,304	10,292	10,012	23,155	10,551	12,604	6
40,318	19,844	20,474	19,086	9,525	9,561	21,232	10,319	10,913	7
40,786	19,932	20,854	19,912	9,635	10,277	20,874	10,297	10,577	8
37,576	17,677	19,899	17,579	8,430	9,149	19,997	9,247	10,750	9
37,003	18,197	18,806	17,062	8,281	8,781	19,941	9,916	10,025	10
37,989	18,328	19,661	17,793	8,602	9,191	20,196	9,726	10,470	11
35,998	17,691	18,307	16,949	8,630	8,319	19,049	9,061	9,988	12
32,696	15,494	17,202	16,093	7,752	8,341	16,603	7,742	8,861	13
33,513	15,999	17,514	15,470	7,582	7,888	18,043	8,417	9,626	14
31,708	15,023	16,685	14,549	7,022	7,527	17,159	8,001	9,158	15
30,741	15,054	15,687	14,028	6,823	7,205	16,713	8,231	8,482	16
28,949	14,778	14,171	12,870	5,916	6,954	16,079	8,862	7,217	17
30,631	15,529	15,102	12,859	6,130	6,729	17,772	9,399	8,373	18
27,798	13,572	14,226	11,393	5,401	5,992	16,405	8,171	8,234	19
27,444	13,251	14,193	11,008	4,971	6,037	16,436	8,280	8,156	20
24,983	11,653	13,330	9,917	4,563	5,354	15,066	7,090	7,976	21
27,623	13,386	14,237	10,215	4,859	5,356	17,408	8,527	8,881	22
22,992	11,189	11,803	8,256	3,866	4,390	14,736	7,323	7,413	23
22,234	10,335	11,899	8,223	3,694	4,529	14,011	6,641	7,370	24
20,975	10,467	10,508	8,428	4,218	4,210	12,547	6,249	6,298	25
20,361	10,728	9,633	8,321	4,293	4,028	12,040	6,435	5,605	26
20,363	10,046	10,317	8,366	4,106	4,260	11,997	5,940	6,057	27
19,182	9,422	9,760	7,727	3,740	3,987	11,455	5,682	5,773	28
17,405	8,248	9,157	7,217	3,673	3,544	10,188	4,575	5,613	29
19,165	9,265	9,900	7,501	3,821	3,680	11,664	5,444	6,220	30
16,976	8,404	8,572	6,643	3,273	3,370	10,333	5,131	5,202	31
19,245	9,476	9,769	8,001	4,034	3,967	11,244	5,442	5,802	32
18,633	9,492	9,141	7,752	3,849	3,903	10,881	5,643	5,238	33
16,894	8,816	8,078	6,788	3,467	3,321	10,106	5,349	4,757	34
15,602	7,970	7,632	5,884	3,069	2,815	9,718	4,901	4,817	35
14,487	7,338	7,149	5,123	2,796	2,327	9,364	4,542	4,822	36
14,296	7,636	6,660	6,276	3,546	2,730	8,020	4,090	3,930	37
15,408	7,611	7,797	6,339	3,270	3,069	9,069	4,341	4,728	38
15,853	7,839	8,014	6,364	3,299	3,065	9,489	4,540	4,949	39

# تقديرات سكان العراق 2021

CON.Table (36 )

تابع / جدول ( 36 )

تقديرات سكان محافظة القادسية حسب الفئات العمرية الاحادية والبينة والجنس لسنة 2021

POPULATION ESTIMATION OF AL-QADISIYA GOVERNORATE BY SINGLE YEAR , SEX & REGION FOR 2021

المجموع الكلي Total	المجموع الكلي Total		ريف Rural			حضر Urban		فئات العمر	
	اناث Female	ذكور Male	المجموع Total	اناث Female	ذكور Male	المجموع Total	اناث Female	ذكور Male	Age Groups
17,163	9,105	8,058	7,062	3,737	3,325	10,101	5,368	4,733	40
15,394	7,820	7,574	6,336	3,196	3,140	9,058	4,624	4,434	41
16,201	7,668	8,533	6,839	3,157	3,682	9,362	4,511	4,851	42
13,815	7,031	6,784	5,388	2,673	2,715	8,427	4,358	4,069	43
13,358	6,756	6,602	5,374	2,350	3,024	7,984	4,406	3,578	44
11,034	5,506	5,528	4,507	2,351	2,156	6,527	3,155	3,372	45
10,439	5,273	5,166	3,575	1,695	1,880	6,864	3,578	3,286	46
11,139	6,151	4,988	4,415	2,464	1,951	6,724	3,687	3,037	47
9,116	4,432	4,684	2,809	1,507	1,302	6,307	2,925	3,382	48
7,973	4,143	3,830	2,957	1,709	1,248	5,016	2,434	2,582	49
8,211	3,957	4,254	2,503	1,221	1,282	5,708	2,736	2,972	50
5,909	3,213	2,696	1,836	1,092	744	4,073	2,121	1,952	51
6,267	3,667	2,600	2,010	1,163	847	4,257	2,504	1,753	52
4,217	2,457	1,760	1,055	565	490	3,162	1,892	1,270	53
4,431	2,795	1,636	1,181	642	539	3,250	2,153	1,097	54
6,133	3,264	2,869	1,532	654	878	4,601	2,610	1,991	55
5,867	2,758	3,109	1,810	929	881	4,057	1,829	2,228	56
8,370	4,645	3,725	2,879	1,734	1,145	5,491	2,911	2,580	57
6,607	3,486	3,121	2,402	1,432	970	4,205	2,054	2,151	58
6,119	3,237	2,882	2,314	1,212	1,102	3,805	2,025	1,780	59
6,162	3,463	2,699	2,340	1,398	942	3,822	2,065	1,757	60
5,620	2,650	2,970	1,884	928	956	3,736	1,722	2,014	61
7,838	4,361	3,477	2,987	1,613	1,374	4,851	2,748	2,103	62
4,395	2,151	2,244	1,777	791	986	2,618	1,360	1,258	63
2,733	1,330	1,403	840	404	436	1,893	926	967	64
4,921	2,756	2,165	1,941	1,137	804	2,980	1,619	1,361	65
2,245	909	1,336	696	390	306	1,549	519	1,030	66
4,167	2,530	1,637	1,798	1,039	759	2,369	1,491	878	67
1,943	816	1,127	688	275	413	1,255	541	714	68
2,283	1,129	1,154	690	350	340	1,593	779	814	69
3,169	1,573	1,596	1,130	507	623	2,039	1,066	973	70
1,299	662	637	463	239	224	836	423	413	71
2,626	1,461	1,165	1,192	765	427	1,434	696	738	72
1,574	636	938	463	233	230	1,111	403	708	73
810	349	461	233	83	150	577	266	311	74
2,511	1,804	707	1,152	730	422	1,359	1,074	285	75
530	362	168	318	208	110	212	154	58	76
1,410	876	534	644	365	279	766	511	255	77
731	286	445	356	126	230	375	160	215	78
455	317	138	250	154	96	205	163	42	79
10,272	6,134	4,138	5,033	2,727	2,306	5,239	3,407	1,832	80+
1,394,885	691,841	703,044	595,804	295,085	300,719	799,081	396,756	402,325	المجموع الكلي

# تقديرات سكان العراق 2021

Table (37)

جدول (37)

تقديرات سكان محافظة المثنى حسب الفئات العمرية الاحادية والبينة والجنس لسنة 2021

POPULATION ESTIMATION OF AL-MUTHANNA GOVERNORATE BY SINGLE YEAR, SEX & REGION FOR 2021

المجموع الكلي Total	المجموع الكلي Total		ريف Rural			حضر Urban			فئات العمر Age Groups
	اناث Female	ذكور Male	المجموع Total	اناث Female	ذكور Male	المجموع Total	اناث Female	ذكور Male	
25,586	12,856	12,730	14,771	7,012	7,759	10,815	5,844	4,971	0
27,340	13,156	14,184	15,853	7,763	8,090	11,487	5,393	6,094	1
29,055	14,116	14,939	16,387	7,910	8,477	12,668	6,206	6,462	2
27,966	13,658	14,308	15,883	7,982	7,901	12,083	5,676	6,407	3
28,373	13,490	14,883	16,354	7,910	8,444	12,019	5,580	6,439	4
28,443	14,057	14,386	16,346	8,126	8,220	12,097	5,931	6,166	5
26,009	12,627	13,382	15,275	7,516	7,759	10,734	5,111	5,623	6
25,031	12,298	12,733	14,183	6,873	7,310	10,848	5,425	5,423	7
25,190	12,193	12,997	14,581	7,208	7,373	10,609	4,985	5,624	8
23,483	11,569	11,914	13,421	6,696	6,725	10,062	4,873	5,189	9
22,619	10,737	11,882	12,778	6,283	6,495	9,841	4,454	5,387	10
22,199	10,727	11,472	12,229	5,767	6,462	9,970	4,960	5,010	11
23,833	11,671	12,162	13,904	6,708	7,196	9,929	4,963	4,966	12
23,402	11,251	12,151	13,316	6,577	6,739	10,086	4,674	5,412	13
20,486	10,103	10,383	11,954	6,002	5,952	8,532	4,101	4,431	14
22,399	11,412	10,987	12,746	6,718	6,028	9,653	4,694	4,959	15
21,810	11,123	10,687	11,653	5,875	5,778	10,157	5,248	4,909	16
21,016	10,593	10,423	11,276	5,968	5,308	9,740	4,625	5,115	17
20,846	10,389	10,457	11,231	5,839	5,392	9,615	4,550	5,065	18
19,760	9,668	10,092	10,904	5,176	5,728	8,856	4,492	4,364	19
19,186	10,095	9,091	10,000	5,322	4,678	9,186	4,773	4,413	20
17,307	7,821	9,486	9,061	4,185	4,876	8,246	3,636	4,610	21
16,748	7,487	9,261	8,144	3,759	4,385	8,604	3,728	4,876	22
13,977	6,767	7,210	6,810	3,332	3,478	7,167	3,435	3,732	23
13,304	6,563	6,741	6,897	3,456	3,441	6,407	3,107	3,300	24
11,984	6,061	5,923	5,909	3,027	2,882	6,075	3,034	3,041	25
12,274	5,770	6,504	6,538	3,076	3,462	5,736	2,694	3,042	26
12,369	6,569	5,800	6,509	3,432	3,077	5,860	3,137	2,723	27
11,565	5,605	5,960	5,974	2,642	3,332	5,591	2,963	2,628	28
11,506	5,644	5,862	6,214	3,055	3,159	5,292	2,589	2,703	29
12,461	6,166	6,295	6,415	3,419	2,996	6,046	2,747	3,299	30
10,666	5,607	5,059	5,005	2,481	2,524	5,661	3,126	2,535	31
11,810	5,779	6,031	6,202	3,167	3,035	5,608	2,612	2,996	32
10,694	5,425	5,269	5,744	3,102	2,642	4,950	2,323	2,627	33
10,155	5,422	4,733	5,126	2,706	2,420	5,029	2,716	2,313	34
8,924	4,922	4,002	4,467	2,474	1,993	4,457	2,448	2,009	35
8,193	3,937	4,256	3,764	1,880	1,884	4,429	2,057	2,372	36
10,240	5,276	4,964	5,734	3,091	2,643	4,506	2,185	2,321	37
9,452	4,753	4,699	4,730	2,314	2,416	4,722	2,439	2,283	38
9,900	5,498	4,402	4,926	2,753	2,173	4,974	2,745	2,229	39

# تقديرات سكان العراق 2021

CON.Table (37)

تابع / جدول ( 37 )

تقديرات سكان محافظة المثنى حسب الفئات العمرية الاحادية والبينة والجنس لسنة 2021

POPULATION ESTIMATION OF AL-MUTHANNA GOVERNORATE BY SINGLE YEAR , SEX & REGION FOR 2021

المجموع الكلي	المجموع الكلي		ريف Rural			حضر Urban			فئات العمر
	المجموع الكلي	اناث	المجموع	اناث	ذكور	المجموع	اناث	ذكور	
Total	Female	Male	Total	Female	Male	Total	Female	Male	Age Groups
9,985	4,974	5,011	4,887	2,503	2,384	5,098	2,471	2,627	40
7,331	3,648	3,683	3,633	1,750	1,883	3,698	1,898	1,800	41
10,197	4,986	5,211	5,223	2,631	2,592	4,974	2,355	2,619	42
7,316	3,487	3,829	3,645	1,624	2,021	3,671	1,863	1,808	43
8,624	3,929	4,695	4,357	1,999	2,358	4,267	1,930	2,337	44
6,106	3,051	3,055	2,397	1,291	1,106	3,709	1,760	1,949	45
5,637	3,080	2,557	2,831	1,502	1,329	2,806	1,578	1,228	46
6,514	3,327	3,187	2,802	1,560	1,242	3,712	1,767	1,945	47
5,974	2,990	2,984	2,500	1,172	1,328	3,474	1,818	1,656	48
4,047	2,016	2,031	1,777	844	933	2,270	1,172	1,098	49
4,412	2,662	1,750	1,927	1,201	726	2,485	1,461	1,024	50
3,354	1,814	1,540	1,312	736	576	2,042	1,078	964	51
4,293	2,536	1,757	1,785	1,103	682	2,508	1,433	1,075	52
2,572	1,496	1,076	965	671	294	1,607	825	782	53
2,789	1,613	1,176	1,277	845	432	1,512	768	744	54
3,501	1,728	1,773	1,423	721	702	2,078	1,007	1,071	55
3,137	1,791	1,346	1,360	754	606	1,777	1,037	740	56
4,716	2,682	2,034	2,167	1,251	916	2,549	1,431	1,118	57
4,282	2,456	1,826	2,031	1,146	885	2,251	1,310	941	58
3,616	1,790	1,826	1,802	983	819	1,814	807	1,007	59
4,564	2,638	1,926	2,431	1,276	1,155	2,133	1,362	771	60
3,593	1,684	1,909	1,513	729	784	2,080	955	1,125	61
4,657	2,319	2,338	2,745	1,457	1,288	1,912	862	1,050	62
2,850	1,467	1,383	1,250	579	671	1,600	888	712	63
1,557	748	809	733	326	407	824	422	402	64
3,348	1,574	1,774	1,772	915	857	1,576	659	917	65
1,143	504	639	383	198	185	760	306	454	66
2,158	1,026	1,132	1,155	593	562	1,003	433	570	67
1,073	434	639	213	125	88	860	309	551	68
977	452	525	368	158	210	609	294	315	69
1,678	798	880	938	409	529	740	389	351	70
867	399	468	348	144	204	519	255	264	71
1,793	909	884	848	476	372	945	433	512	72
947	535	412	389	206	183	558	329	229	73
585	239	346	168	88	80	417	151	266	74
1,742	1,119	623	1,027	677	350	715	442	273	75
378	131	247	145	81	64	233	50	183	76
752	391	361	393	232	161	359	159	200	77
498	136	362	79	28	51	419	108	311	78
440	173	267	179	103	76	261	70	191	79
8,310	5,137	3,173	4,829	2,814	2,015	3,481	2,323	1,158	80+
879,874	437,730	442,144	471,221	236,483	234,738	408,653	201,247	207,406	المجموع الكلي

# تقديرات سكان العراق 2021

Table (38 )

جدول ( 38 )

تقديرات سكان محافظة ذي قار حسب الفئات العمرية الاحادية والبينة والجنس لسنة 2021

POPULATION ESTIMATION OF THI QAR GOVERNORATE BY SINGLE YEAR , SEX & REGION FOR 2021

المجموع الكلي Total	المجموع الكلي Total			ريف Rural			حضر Urban			فئات العمر Age Groups
	اناث Female	ذكور Male	المجموع Total	اناث Female	ذكور Male	المجموع Total	اناث Female	ذكور Male		
55,460	26,295	29,165	21,576	10,214	11,362	33,884	16,081	17,803	0	
69,056	33,850	35,206	26,219	13,265	12,954	42,837	20,585	22,252	1	
69,457	33,939	35,518	26,106	13,008	13,098	43,351	20,931	22,420	2	
68,712	32,743	35,969	26,423	13,172	13,251	42,289	19,571	22,718	3	
70,165	34,788	35,377	27,067	13,441	13,626	43,098	21,347	21,751	4	
71,672	35,548	36,124	27,168	13,503	13,665	44,504	22,045	22,459	5	
70,719	34,844	35,875	28,248	13,948	14,300	42,471	20,896	21,575	6	
67,768	33,622	34,146	27,543	13,473	14,070	40,225	20,149	20,076	7	
70,844	35,673	35,171	27,821	13,912	13,909	43,023	21,761	21,262	8	
64,192	30,270	33,922	24,961	11,671	13,290	39,231	18,599	20,632	9	
60,599	31,006	29,593	23,373	11,465	11,908	37,226	19,541	17,685	10	
59,181	28,377	30,804	21,620	10,547	11,073	37,561	17,830	19,731	11	
65,415	33,177	32,238	23,448	11,558	11,890	41,967	21,619	20,348	12	
60,048	30,047	30,001	23,243	11,323	11,920	36,805	18,724	18,081	13	
54,372	27,100	27,272	20,540	10,391	10,149	33,832	16,709	17,123	14	
53,439	27,133	26,306	19,865	10,044	9,821	33,574	17,089	16,485	15	
51,703	26,563	25,140	18,801	9,749	9,052	32,902	16,814	16,088	16	
48,923	23,735	25,188	17,159	8,179	8,980	31,764	15,556	16,208	17	
53,663	26,670	26,993	17,867	8,583	9,284	35,796	18,087	17,709	18	
44,775	22,429	22,346	14,622	6,906	7,716	30,153	15,523	14,630	19	
45,649	22,350	23,299	15,698	7,022	8,676	29,951	15,328	14,623	20	
40,674	18,025	22,649	12,504	5,717	6,787	28,170	12,308	15,862	21	
44,105	20,961	23,144	14,991	7,094	7,897	29,114	13,867	15,247	22	
35,085	16,629	18,456	11,809	5,611	6,198	23,276	11,018	12,258	23	
32,795	15,909	16,886	10,648	5,449	5,199	22,147	10,460	11,687	24	
32,456	15,288	17,168	10,282	4,859	5,423	22,174	10,429	11,745	25	
32,793	15,724	17,069	11,092	5,333	5,759	21,701	10,391	11,310	26	
32,215	15,904	16,311	11,043	5,410	5,633	21,172	10,494	10,678	27	
32,334	15,667	16,667	11,284	5,817	5,467	21,050	9,850	11,200	28	
29,349	13,873	15,476	9,459	4,620	4,839	19,890	9,253	10,637	29	
31,575	16,120	15,455	11,061	5,588	5,473	20,514	10,532	9,982	30	
27,056	13,734	13,322	9,237	5,104	4,133	17,819	8,630	9,189	31	
35,193	17,682	17,511	13,038	6,868	6,170	22,155	10,814	11,341	32	
28,172	14,084	14,088	10,208	4,910	5,298	17,964	9,174	8,790	33	
27,839	14,529	13,310	10,217	5,179	5,038	17,622	9,350	8,272	34	
25,570	12,397	13,173	9,441	4,746	4,695	16,129	7,651	8,478	35	
26,498	14,170	12,328	8,683	4,570	4,113	17,815	9,600	8,215	36	
25,503	13,417	12,086	9,052	4,541	4,511	16,451	8,876	7,575	37	
23,868	12,464	11,404	7,988	4,154	3,834	15,880	8,310	7,570	38	
23,013	12,167	10,846	6,644	3,308	3,336	16,369	8,859	7,510	39	

# تقديرات سكان العراق 2021

CON.Table ( 38 )

تابع/ جدول ( 38 )

تقديرات سكان محافظة ذي قار حسب الفئات العمرية الاحادية والبينة والجنس لسنة 2021

POPULATION ESTIMATION OF THI QAR GOVERNORATE BY SINGLE YEAR , SEX & REGION FOR 2021

المجموع الكلي Total	المجموع الكلي Total		ريف Rural			حضر Urban		فئات العمر	
	اناث Female	ذكور Male	المجموع Total	اناث Female	ذكور Male	المجموع Total	اناث Female	ذكور Male	Age Groups
24,002	12,420	11,582	8,503	4,348	4,155	15,499	8,072	7,427	40
22,710	11,205	11,505	7,405	3,679	3,726	15,305	7,526	7,779	41
25,350	12,556	12,794	9,256	4,493	4,763	16,094	8,063	8,031	42
21,890	11,527	10,363	6,685	3,551	3,134	15,205	7,976	7,229	43
21,059	10,793	10,266	7,081	3,516	3,565	13,978	7,277	6,701	44
17,204	9,007	8,197	5,790	2,929	2,861	11,414	6,078	5,336	45
18,652	8,292	10,360	5,880	2,426	3,454	12,772	5,866	6,906	46
16,852	8,468	8,384	5,552	2,828	2,724	11,300	5,640	5,660	47
15,753	7,563	8,190	4,949	2,498	2,451	10,804	5,065	5,739	48
12,864	6,864	6,000	3,834	1,978	1,856	9,030	4,886	4,144	49
13,276	7,292	5,984	4,522	2,733	1,789	8,754	4,559	4,195	50
8,413	4,392	4,021	2,342	1,285	1,057	6,071	3,107	2,964	51
11,165	6,222	4,943	4,234	2,346	1,888	6,931	3,876	3,055	52
6,621	3,784	2,837	1,974	1,105	869	4,647	2,679	1,968	53
7,158	4,256	2,902	2,053	1,278	775	5,105	2,978	2,127	54
8,317	4,191	4,126	2,403	1,195	1,208	5,914	2,996	2,918	55
8,698	4,491	4,207	2,671	1,472	1,199	6,027	3,019	3,008	56
11,695	6,109	5,586	3,614	1,813	1,801	8,081	4,296	3,785	57
11,184	5,987	5,197	3,500	1,886	1,614	7,684	4,101	3,583	58
9,982	5,303	4,679	3,401	1,777	1,624	6,581	3,526	3,055	59
12,082	6,684	5,398	3,444	1,881	1,563	8,638	4,803	3,835	60
8,742	4,271	4,471	2,768	1,518	1,250	5,974	2,753	3,221	61
12,194	6,314	5,880	4,415	2,125	2,290	7,779	4,189	3,590	62
7,713	3,948	3,765	2,589	1,299	1,290	5,124	2,649	2,475	63
4,737	2,164	2,573	1,720	756	964	3,017	1,408	1,609	64
8,629	4,664	3,965	2,412	1,327	1,085	6,217	3,337	2,880	65
3,325	1,282	2,043	830	365	465	2,495	917	1,578	66
7,210	3,873	3,337	2,307	1,391	916	4,903	2,482	2,421	67
2,593	1,172	1,421	851	453	398	1,742	719	1,023	68
3,590	1,436	2,154	1,333	539	794	2,257	897	1,360	69
5,407	2,976	2,431	1,871	953	918	3,536	2,023	1,513	70
2,563	1,473	1,090	688	302	386	1,875	1,171	704	71
3,493	1,910	1,583	1,447	805	642	2,046	1,105	941	72
2,282	1,344	938	686	357	329	1,596	987	609	73
1,634	780	854	449	225	224	1,185	555	630	74
3,252	2,013	1,239	1,312	848	464	1,940	1,165	775	75
810	448	362	260	140	120	550	308	242	76
1,786	1,060	726	876	432	444	910	628	282	77
743	317	426	260	108	152	483	209	274	78
979	432	547	204	124	80	775	308	467	79
15,181	9,291	5,890	6,301	3,576	2,725	8,880	5,715	3,165	80+
2,263,695	1,127,477	1,136,218	810,721	402,912	407,809	1,452,974	724,565	728,409	المجموع الكلي

# تقديرات سكان العراق 2021

Table (39)

جدول (39)

تقديرات سكان محافظة ميسان حسب الفئات العمرية الاحادية والبينة والجنس لسنة 2021

POPULATION ESTIMATION OF MAYSAN GOVERNORATE BY SINGLE YEAR , SEX & REGION FOR 2021

المجموع الكلي Total	المجموع الكلي Total		ريف Rural			حضر Urban			فئات العمر Age Groups
	اناث Female	ذكور Male	المجموع Total	اناث Female	ذكور Male	المجموع Total	اناث Female	ذكور Male	
31,416	15,371	16,045	7,443	3,659	3,784	23,973	11,712	12,261	0
39,688	19,336	20,352	10,270	4,794	5,476	29,418	14,542	14,876	1
38,776	18,538	20,238	10,399	5,210	5,189	28,377	13,328	15,049	2
37,512	18,296	19,216	10,627	5,038	5,589	26,885	13,258	13,627	3
37,959	17,826	20,133	10,724	5,448	5,276	27,235	12,378	14,857	4
35,102	16,922	18,180	10,386	5,258	5,128	24,716	11,664	13,052	5
38,661	18,547	20,114	10,673	5,606	5,067	27,988	12,941	15,047	6
36,446	18,373	18,073	10,417	5,086	5,331	26,029	13,287	12,742	7
35,745	18,270	17,475	10,353	5,035	5,318	25,392	13,235	12,157	8
35,215	17,482	17,733	10,013	4,909	5,104	25,202	12,573	12,629	9
35,158	18,205	16,953	9,369	4,767	4,602	25,789	13,438	12,351	10
33,993	17,312	16,681	9,879	4,823	5,056	24,114	12,489	11,625	11
34,248	16,997	17,251	9,891	5,064	4,827	24,357	11,933	12,424	12
32,767	16,707	16,060	9,643	4,863	4,780	23,124	11,844	11,280	13
30,001	15,513	14,488	8,591	4,559	4,032	21,410	10,954	10,456	14
30,638	16,028	14,610	8,728	4,669	4,059	21,910	11,359	10,551	15
26,423	13,597	12,826	7,453	3,686	3,767	18,970	9,911	9,059	16
27,314	14,267	13,047	7,209	3,678	3,531	20,105	10,589	9,516	17
26,807	13,623	13,184	6,494	3,366	3,128	20,313	10,257	10,056	18
25,040	12,792	12,248	5,720	3,096	2,624	19,320	9,696	9,624	19
23,379	11,858	11,521	5,988	3,001	2,987	17,391	8,857	8,534	20
21,054	10,311	10,743	5,330	2,580	2,750	15,724	7,731	7,993	21
22,391	10,699	11,692	5,955	3,009	2,946	16,436	7,690	8,746	22
18,261	8,848	9,413	4,530	2,340	2,190	13,731	6,508	7,223	23
18,151	9,253	8,898	5,032	2,483	2,549	13,119	6,770	6,349	24
16,626	7,781	8,845	4,368	2,352	2,016	12,258	5,429	6,829	25
16,766	8,372	8,394	4,652	2,393	2,259	12,114	5,979	6,135	26
16,740	8,126	8,614	5,141	2,557	2,584	11,599	5,569	6,030	27
17,400	8,729	8,671	4,029	2,176	1,853	13,371	6,553	6,818	28
15,633	7,770	7,863	4,058	1,962	2,096	11,575	5,808	5,767	29
15,672	7,839	7,833	4,345	2,287	2,058	11,327	5,552	5,775	30
15,254	7,352	7,902	3,479	1,684	1,795	11,775	5,668	6,107	31
14,185	6,816	7,369	4,311	2,253	2,058	9,874	4,563	5,311	32
13,263	6,573	6,690	3,255	1,929	1,326	10,008	4,644	5,364	33
14,111	7,405	6,706	3,404	1,819	1,585	10,707	5,586	5,121	34
14,027	7,382	6,645	3,175	1,490	1,685	10,852	5,892	4,960	35
13,555	6,685	6,870	3,028	1,413	1,615	10,527	5,272	5,255	36
14,209	7,729	6,480	3,663	1,980	1,683	10,546	5,749	4,797	37
12,776	6,374	6,402	3,011	1,514	1,497	9,765	4,860	4,905	38
12,129	6,311	5,818	2,563	1,333	1,230	9,566	4,978	4,588	39

# تقديرات سكان العراق 2021

CON.Table (39)

تابع/ جدول ( 39 )

تقديرات سكان محافظة ميسان حسب الفئات العمرية الاحادية والبينة والجنس لسنة 2021

POPULATION ESTIMATION OF MAYSAN GOVERNORATE BY SINGLE YEAR , SEX & REGION FOR 2021

المجموع الكلي Total	المجموع الكلي Total		ريف Rural			حضر Urban			فئات العمر Age Groups
	اناث Female	ذكور Male	المجموع Total	اناث Female	ذكور Male	المجموع Total	اناث Female	ذكور Male	
12,658	6,922	5,736	2,796	1,586	1,210	9,862	5,336	4,526	40
10,541	5,346	5,195	2,127	1,090	1,037	8,414	4,256	4,158	41
11,177	5,223	5,954	3,113	1,594	1,519	8,064	3,629	4,435	42
11,077	5,184	5,893	2,324	1,142	1,182	8,753	4,042	4,711	43
11,341	5,807	5,534	2,456	1,292	1,164	8,885	4,515	4,370	44
10,006	5,074	4,932	2,044	912	1,132	7,962	4,162	3,800	45
8,416	3,627	4,789	2,231	919	1,312	6,185	2,708	3,477	46
8,681	4,327	4,354	2,034	1,009	1,025	6,647	3,318	3,329	47
8,708	4,426	4,282	1,550	825	725	7,158	3,601	3,557	48
8,420	4,331	4,089	1,658	896	762	6,762	3,435	3,327	49
8,107	4,171	3,936	1,797	991	806	6,310	3,180	3,130	50
4,283	2,080	2,203	848	455	393	3,435	1,625	1,810	51
6,571	3,741	2,830	1,572	890	682	4,999	2,851	2,148	52
3,466	1,717	1,749	581	438	143	2,885	1,279	1,606	53
3,630	2,343	1,287	554	400	154	3,076	1,943	1,133	54
4,705	2,184	2,521	705	372	333	4,000	1,812	2,188	55
5,184	2,500	2,684	719	383	336	4,465	2,117	2,348	56
5,697	3,057	2,640	1,332	821	511	4,365	2,236	2,129	57
4,426	2,625	1,801	1,097	549	548	3,329	2,076	1,253	58
5,091	2,599	2,492	1,063	551	512	4,028	2,048	1,980	59
4,843	2,718	2,125	1,275	679	596	3,568	2,039	1,529	60
3,491	1,778	1,713	983	551	432	2,508	1,227	1,281	61
5,685	2,837	2,848	1,410	755	655	4,275	2,082	2,193	62
3,056	1,665	1,391	876	460	416	2,180	1,205	975	63
2,373	1,184	1,189	460	237	223	1,913	947	966	64
4,201	2,393	1,808	1,072	546	526	3,129	1,847	1,282	65
2,074	895	1,179	472	155	317	1,602	740	862	66
3,778	1,926	1,852	1,095	611	484	2,683	1,315	1,368	67
1,553	772	781	317	166	151	1,236	606	630	68
2,231	1,152	1,079	563	247	316	1,668	905	763	69
2,269	1,244	1,025	530	221	309	1,739	1,023	716	70
1,442	757	685	288	101	187	1,154	656	498	71
2,615	1,272	1,343	712	376	336	1,903	896	1,007	72
1,450	799	651	257	91	166	1,193	708	485	73
706	365	341	205	90	115	501	275	226	74
1,652	813	839	352	221	131	1,300	592	708	75
639	310	329	153	86	67	486	224	262	76
1,206	754	452	413	203	210	793	551	242	77
830	405	425	97	19	78	733	386	347	78
907	391	516	118	55	63	789	336	453	79
8,498	5,350	3,148	2,367	1,453	914	6,131	3,897	2,234	80+
1,202,175	603,279	598,896	314,215	159,607	154,608	887,960	443,672	444,288	المجموع الكلي

# تقديرات سكان العراق 2021

Table (40 )

جدول (40)

تقديرات سكان محافظة البصرة حسب الفئات العمرية الاحادية والبينة والجنس لسنة 2021

POPULATION ESTIMATION OF BASRAH GOVERNORATE BY SINGLE YEAR , SEX & REGION FOR 2021

المجموع الكلي Total	المجموع الكلي Total		ريف Rural			حضر Urban			فئات العمر Age Groups
	اناث Female	ذكور Male	المجموع Total	اناث Female	ذكور Male	المجموع Total	اناث Female	ذكور Male	
96,825	47,640	49,185	18,263	8,791	9,472	78,562	38,849	39,713	0
101,514	50,369	51,145	19,481	9,798	9,683	82,033	40,571	41,462	1
103,622	51,388	52,234	19,444	9,119	10,325	84,178	42,269	41,909	2
103,652	49,537	54,115	20,778	10,727	10,051	82,874	38,810	44,064	3
98,175	47,059	51,116	20,383	9,429	10,954	77,792	37,630	40,162	4
102,345	49,441	52,904	18,806	9,167	9,639	83,539	40,274	43,265	5
97,323	50,242	47,081	19,172	9,427	9,745	78,151	40,815	37,336	6
93,938	47,556	46,382	18,407	9,234	9,173	75,531	38,322	37,209	7
94,505	46,559	47,946	19,020	9,373	9,647	75,485	37,186	38,299	8
84,487	41,754	42,733	18,094	8,714	9,380	66,393	33,040	33,353	9
85,654	42,520	43,134	17,167	8,596	8,571	68,487	33,924	34,563	10
81,511	38,463	43,048	16,531	7,740	8,791	64,980	30,723	34,257	11
80,999	38,758	42,241	16,753	8,348	8,405	64,246	30,410	33,836	12
69,967	34,191	35,776	15,527	7,631	7,896	54,440	26,560	27,880	13
65,923	31,954	33,969	14,378	7,397	6,981	51,545	24,557	26,988	14
71,626	35,751	35,875	14,578	7,211	7,367	57,048	28,540	28,508	15
66,467	31,711	34,756	12,953	6,592	6,361	53,514	25,119	28,395	16
64,198	32,492	31,706	13,991	7,424	6,567	50,207	25,068	25,139	17
66,902	33,307	33,595	12,767	6,541	6,226	54,135	26,766	27,369	18
59,170	29,364	29,806	11,541	5,870	5,671	47,629	23,494	24,135	19
61,291	31,906	29,385	11,891	6,176	5,715	49,400	25,730	23,670	20
52,207	24,994	27,213	10,129	5,040	5,089	42,078	19,954	22,124	21
56,872	26,659	30,213	10,704	5,227	5,477	46,168	21,432	24,736	22
51,677	25,485	26,192	10,305	5,223	5,082	41,372	20,262	21,110	23
46,641	24,113	22,528	8,858	4,760	4,098	37,783	19,353	18,430	24
44,356	21,898	22,458	7,787	4,156	3,631	36,569	17,742	18,827	25
46,459	23,938	22,521	8,600	4,558	4,042	37,859	19,380	18,479	26
47,104	23,724	23,380	8,472	4,322	4,150	38,632	19,402	19,230	27
43,237	21,342	21,895	7,676	3,657	4,019	35,561	17,685	17,876	28
43,907	21,409	22,498	7,665	3,953	3,712	36,242	17,456	18,786	29
43,219	21,772	21,447	7,937	3,929	4,008	35,282	17,843	17,439	30
41,613	21,770	19,843	7,160	3,529	3,631	34,453	18,241	16,212	31
41,552	20,711	20,841	8,064	3,956	4,108	33,488	16,755	16,733	32
43,101	21,334	21,767	7,313	3,812	3,501	35,788	17,522	18,266	33
41,235	20,809	20,426	6,510	3,239	3,271	34,725	17,570	17,155	34
38,116	18,974	19,142	6,580	3,207	3,373	31,536	15,767	15,769	35
38,390	19,718	18,672	6,856	3,370	3,486	31,534	16,348	15,186	36
34,061	17,259	16,802	5,727	2,959	2,768	28,334	14,300	14,034	37
35,637	17,703	17,934	5,512	2,800	2,712	30,125	14,903	15,222	38
35,292	18,052	17,240	5,899	3,084	2,815	29,393	14,968	14,425	39

# تقديرات سكان العراق 2021

CON.Table ( 40 )

تابع / جدول ( 40 )

تقديرات سكان محافظة البصرة حسب الفئات العمرية الاحادية والبينة والجنس لسنة 2021

POPULATION ESTIMATION OF BASRAH GOVERNORATE BY SINGLE YEAR , SEX & REGION FOR 2021

المجموع الكلي Total	المجموع الكلي Total			ريف Rural			حضر Urban			فئات العمر Age Groups
	المجموع الكلي Total	اناث Female	ذكور Male	المجموع Total	اناث Female	ذكور Male	المجموع Total	اناث Female	ذكور Male	
32,404	15,749	16,655	5,919	2,739	3,180	26,485	13,010	13,475	40	
30,950	16,603	14,347	4,867	2,625	2,242	26,083	13,978	12,105	41	
30,504	14,823	15,681	5,760	2,905	2,855	24,744	11,918	12,826	42	
28,450	14,361	14,089	4,651	2,182	2,469	23,799	12,179	11,620	43	
27,812	13,031	14,781	4,815	2,356	2,459	22,997	10,675	12,322	44	
25,144	12,298	12,846	4,170	2,000	2,170	20,974	10,298	10,676	45	
25,672	11,820	13,852	3,774	1,927	1,847	21,898	9,893	12,005	46	
24,152	11,552	12,600	4,252	2,119	2,133	19,900	9,433	10,467	47	
23,127	11,913	11,214	4,003	2,030	1,973	19,124	9,883	9,241	48	
19,275	9,960	9,315	2,959	1,625	1,334	16,316	8,335	7,981	49	
20,729	11,441	9,288	2,646	1,535	1,111	18,083	9,906	8,177	50	
16,121	8,399	7,722	2,203	1,168	1,035	13,918	7,231	6,687	51	
14,580	7,739	6,841	2,475	1,563	912	12,105	6,176	5,929	52	
12,818	7,870	4,948	1,567	867	700	11,251	7,003	4,248	53	
11,684	6,421	5,263	1,661	1,038	623	10,023	5,383	4,640	54	
15,547	8,085	7,462	2,318	1,305	1,013	13,229	6,780	6,449	55	
15,885	8,274	7,611	2,727	1,226	1,501	13,158	7,048	6,110	56	
16,883	9,438	7,445	3,186	1,692	1,494	13,697	7,746	5,951	57	
15,396	8,034	7,362	2,675	1,460	1,215	12,721	6,574	6,147	58	
15,639	7,351	8,288	2,464	1,122	1,342	13,175	6,229	6,946	59	
13,635	6,730	6,905	2,604	1,358	1,246	11,031	5,372	5,659	60	
12,342	5,926	6,416	1,973	956	1,017	10,369	4,970	5,399	61	
12,878	6,850	6,028	2,470	1,160	1,310	10,408	5,690	4,718	62	
9,275	4,527	4,748	1,513	874	639	7,762	3,653	4,109	63	
5,469	2,879	2,590	819	376	443	4,650	2,503	2,147	64	
10,364	5,172	5,192	1,445	676	769	8,919	4,496	4,423	65	
7,162	3,340	3,822	818	323	495	6,344	3,017	3,327	66	
6,966	3,807	3,159	1,402	769	633	5,564	3,038	2,526	67	
5,049	2,704	2,345	605	286	319	4,444	2,418	2,026	68	
7,634	3,481	4,153	841	356	485	6,793	3,125	3,668	69	
6,385	3,633	2,752	1,150	639	511	5,235	2,994	2,241	70	
3,882	1,751	2,131	761	309	452	3,121	1,442	1,679	71	
5,624	2,699	2,925	994	472	522	4,630	2,227	2,403	72	
4,280	2,009	2,271	560	243	317	3,720	1,766	1,954	73	
2,483	1,527	956	285	185	100	2,198	1,342	856	74	
4,554	2,461	2,093	645	382	263	3,909	2,079	1,830	75	
2,249	704	1,545	201	137	64	2,048	567	1,481	76	
2,301	1,646	655	310	155	155	1,991	1,491	500	77	
2,864	1,297	1,567	260	167	93	2,604	1,130	1,474	78	
2,067	1,078	989	309	172	137	1,758	906	852	79	
17,444	10,782	6,662	3,588	2,136	1,452	13,856	8,646	5,210	80+	
3,142,449	1,563,791	1,578,658	590,324	295,701	294,623	2,552,125	1,268,090	1,284,035	المجموع الكلي	

9- The number of population aged 65 years and more (1,266,708) for 2021 formed (%3.1) of total population, males (595,335) at (47.0%), female (671,373) at (53.0%) of the total population in this age group, population in urban area (960,001) at (75.8%) of total population in this age group, while population in rural areas (306,707) at (24.2%) of total population.

Figure (5)

Age structure of Iraq population for 2021

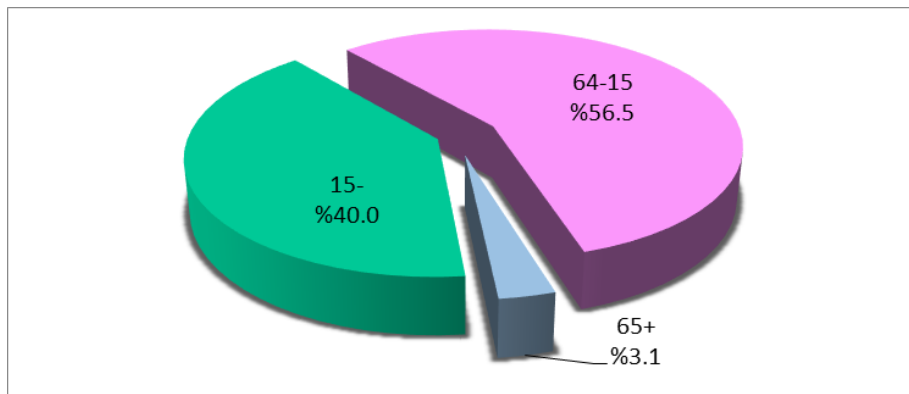

10. Number of young people for the age (15-24) for 2021 amounted 5,745,325) population, formed (20.0%) of total population, age group (15-19) years formed (10.7%) of total population, where as age group (20-24) years formed (9.3%) of total population as shown in table (3)

Figure (6)

Proportional distribution of Iraq populaton for 2021

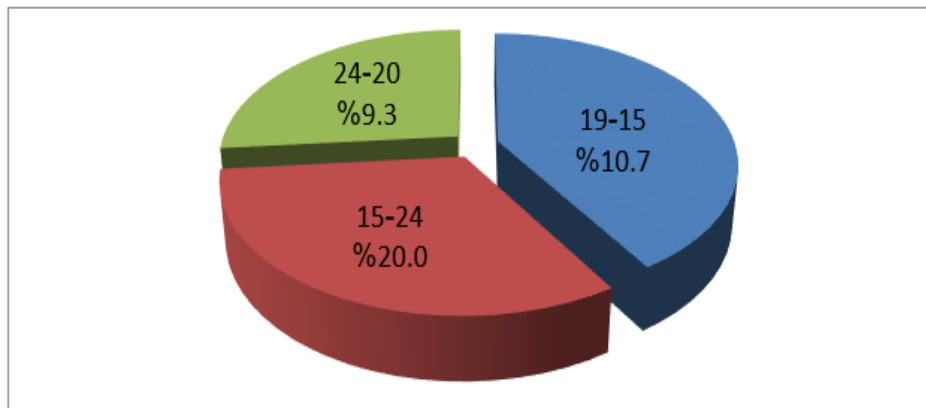

# تقديرات سكان العراق 2021

Figure (4)

Distribution of Iraq population by governorate and region for 2021

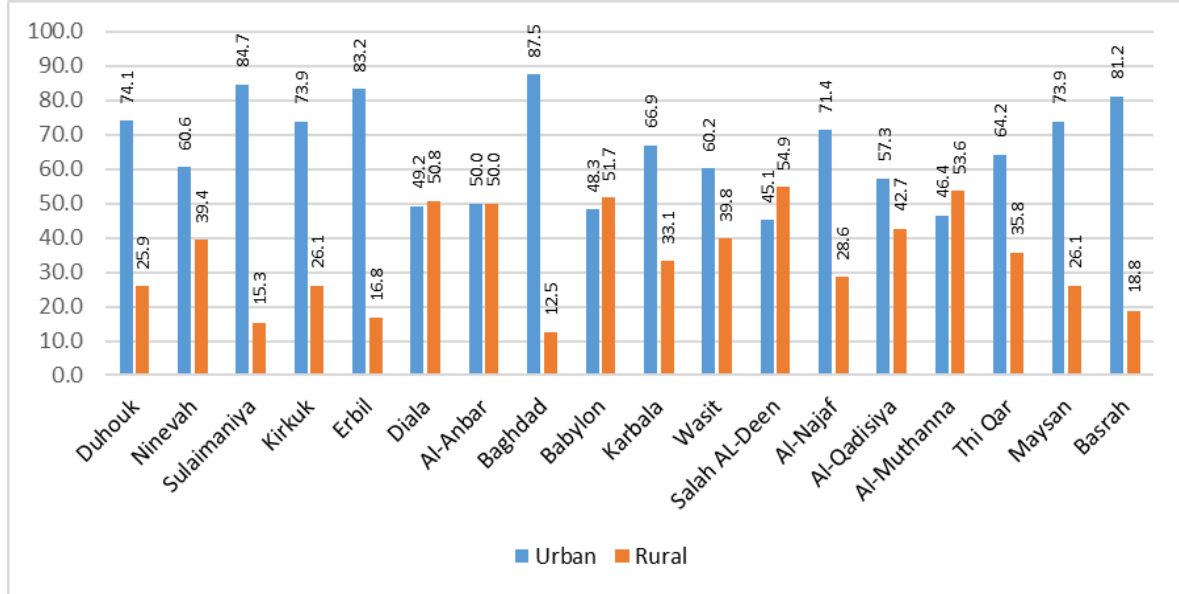

7-The number of population less than (15) years (16,668,396) for 2021 forming (40.0%) of total population of Iraq, male (8,585,857) population at (51.5%), female (8,082,539) population at (48.0%) of total population of this age group, urban population (11,074,560) at (66.4%), rural population (5,593,836) at (%33.6)of the total population of this age group .

8- The number of working-age population (15-64 ) years amounted (23,255,554) at (56.5%) of total population of Iraq for 2021, males (11,629,287) population at (50.0%), female (11,626,267) population at (50.0%) of total population of this age group, population in urban areas (16,744,640) at (72.0%), while population in rural areas (6,510,914) at (28.0 %) of total population.

3- Baghdad had the highest in terms of the number of population for 2021 (8,780,422) population at (21.3%) of Iraq population, male (4,455,310) population at (50.7%) of total governorate population, females (4,355,112) population at (49.3%) of total governorate population.

4- Muthanna had the lowest in terms of number of the population for 2021 (879,874) population at (2.1%) of Iraq population, male (442,144) population at (50.3%) of governorate population, females (437,730) population at (49.7%) of total governorate population .

Figure (3)

Distribution of Iraq population by governorate for 2021

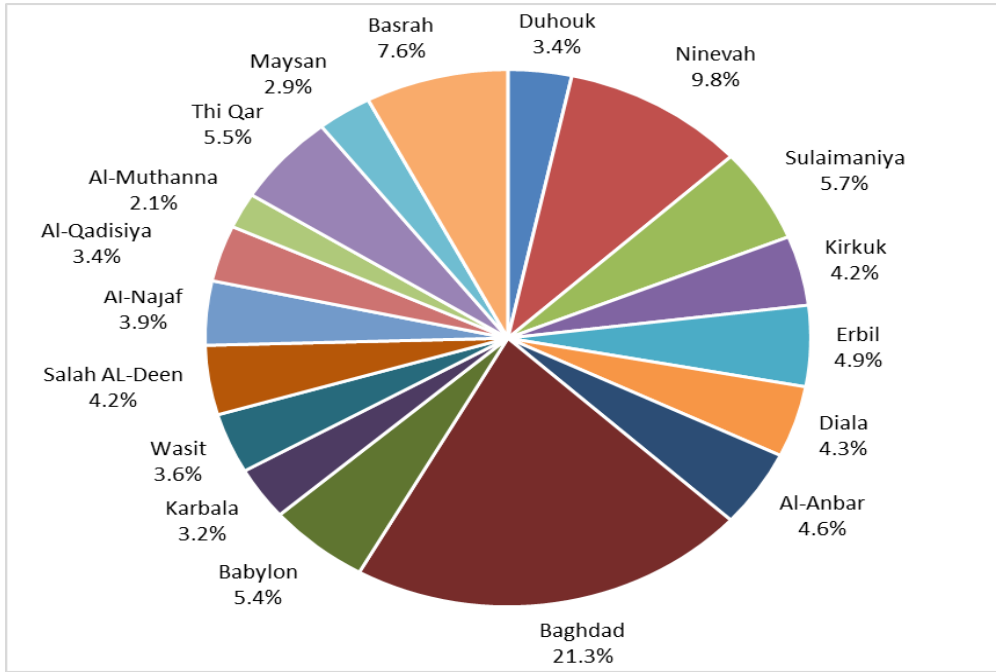

5-Number of population in urban areas in Baghdad (7,682,136) population at (87.5%) of total governorate population, rural areas (1,098,286) at (12.5%) of total governorate populatin .

6- Number of population in urban areas in Muthanna (408653) population at (46.4%) of total governorate population, rural areas (471,221) population at (53.6%) of total governurate populatin

# تقديرات سكان العراق 2021

1. Number of Iraq population amounted (41,190,658) population based on the projection of the populatoin for 2021, male (20,810,479) population at (51%) of total population, female (20380179) population at (49%) of total population as shown in figure (1) .

Figure (1)

Proportional distribution of Iraq population by sex for 2021

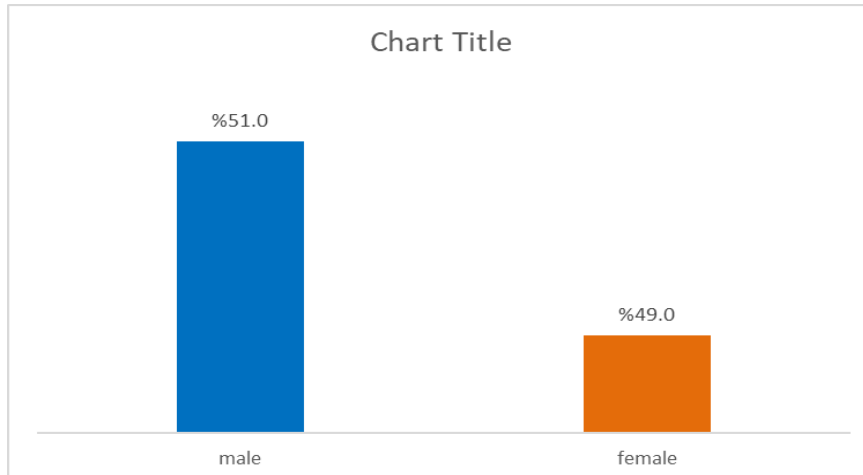

2. Number of population in urban areas (28,779,201) population at (69.9%) of total population, rural areas (12,411,457) population at (30.1%) of total population.

Figure (2)

Proportional distribution of Iraq population by region for 2021

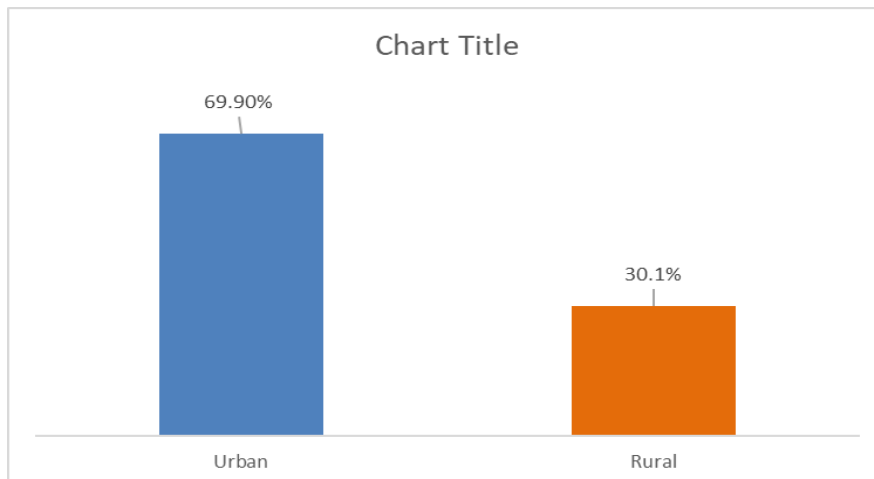

## PREFACE

The Department of Population & labor Force Statistics / Central Statistical Organization (CSO) presents this report that includes Population Projection of Iraq by five –years & single year's age groups for 2020> It has been accomplished according to the results of listening & numbering operation for 2009 by using the software packages (Spectrum ,pasex) and depending on these indicators:-

1. Age-sex structure for poverty Map & Maternal mortality (IPMM-2013).
2. Governorates Proportion based on Listing & Numbering Operation 2009.
3. Total fertility Rate (TFR) based on the Multiple Indicators Cluster Survey (MICS-2012).
4. Life expectancy at birth (LE) based on the Multiple Indicators Cluster Survey (MICS-2012).
5. Urbanization ratio based on Listing & Numbering Operation 2009.

We hope that this report be useful to planners, researchers and scholars in the interest of Iraq building and development.

Key indicators:

# **Population Estimation of Iraq 2021**